

REPUBLIQUE FRANCAISE

DEPARTEMENT DE COTE D'OR

Syndicat du Bassin versant de la Vouge
21220 GEVREY CHAMBERTIN

TP E 30(07)116

**EXTRAIT DU REGISTRE DES DELIBERATIONS DU SBV
REUNION DU 17 MARS 2016 – BESSEY LES CITEAUX**

Date de la convocation : 29 février 2016

Le dix-sept mars deux mil seize à 19 heures 00, les membres du Conseil Syndical du Syndicat du Bassin versant de la Vouge se sont réunis à Bessey les Cîteaux sous la Présidence de Monsieur COLLARDOT Jean François.

Nombre total de délégués : 86

Nombre de voix au total : 116

Nombre de délégués titulaires présents : 46

Nombre de procurations : 11

Nombre de voix exprimées : 72

Présents : Mesdames et Messieurs Gilles SEGUIN, François DETAIN, Sylvie CLAIRET, Alain LEFEVRE, Frédéric JALOCKA, Josiane MASSON, Christian FEUILLAT, Charles SIRUGUE, Jean Luc LOIZON, Alain LINGER, Claude BOURGEOT, Sylvain DOISNEAU (procuration de M. TOUCHARD), Gilles CARRE (6 voix) (procuration de M. TARDY (6 voix)), Hubert POUILLON (6 voix) (procuration de M. ALLEXANT (6 voix)), Maurice MAILLOT, Dominique GERMAIN, Damien JOURDHIER, Patrick JACQUET, Gérard PAILLET (procuration de Mme LUCISANO), Jean-François COLLARDOT (procuration de M. REMY (6 voix)), Matthieu DOROT, Régis JUNON, Bernard BOUILLOT, Philippe DEMOUX, Gérard BERTHOZ, Stéphane PELLETIER (procuration de Mme TONOT), Didier LEVEQUE, Pierre LEVEQUE, Igor MAILLOTTE (procuration de M. BONDOUX), Gilles SALLIC, Noël GUEDENEY, Dominique DUMONT, Yves PROST, Alain NOIROT, Jean MONIN, Bernard PAUTET, Pascal VIARD, Renzo PAPUCCI, Jean Claude BROUILLON (procuration de M. PENNING), Edouard TRAPET (procuration de M. GELIN), Jean Pierre COFFIN, Jean Bernard BOURDON, Sylvain PELLETIER, Paul Marie BERTHIOT, Marie Ange FAVRE (procuration de M. PACOT), Maurice CHEVALLIER (procuration de M. DETAIN).

Délégués excusés : Mesdames et Messieurs Gérard TREMOULET, Didier VOYE, Patrice ANDRIEUX, Marc JOINIE, Dominique BEAUPOIL, Jérôme TOUCHARD, Claude REMY (6 voix), Gérard TARDY (6 voix), Christophe ALLEXANT (6 voix), Florence LUCISANO, Gérald DETAIN, Céline TONOT, Laurent BONDOUX, Benoit FRANET, Denis PENNING, Yves GELIN, Franck PACOT.

M. DOISNEAU Sylvain a été désigné secrétaire de séance.

Objet : Vote du compte Administratif 2015

Le Président présente les résultats de l'exercice comptable 2015, à savoir :

	DEPENSES	RECETTES	EXCEDENT/DEFICIT
Section de Fonctionnement	254 582.92 €	340 601.09 €	+ 86 018.17 €
Section d'Investissement	136 593.85 €	137 243.14 €	+ 649.29 €

M. COLLARDOT se retire pour le vote du compte administratif. M. BOUILLOT est désigné président de séance.

Le conseil syndical approuve et vote, le compte administratif 2015, à l'unanimité.

REUNION DU 17 MARS 2016
PRESIDENT DU SYNDICAT DU BASSIN VERSANT DE LA VOUGE
DEPOSE

Fait et délibéré les Jour, Mois et
An ci-dessus,
Pour copie conforme,

23 MARS 2016

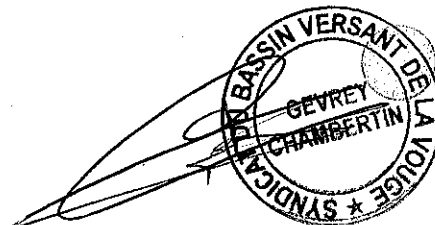

Le Président
Jean François COLLARDOT

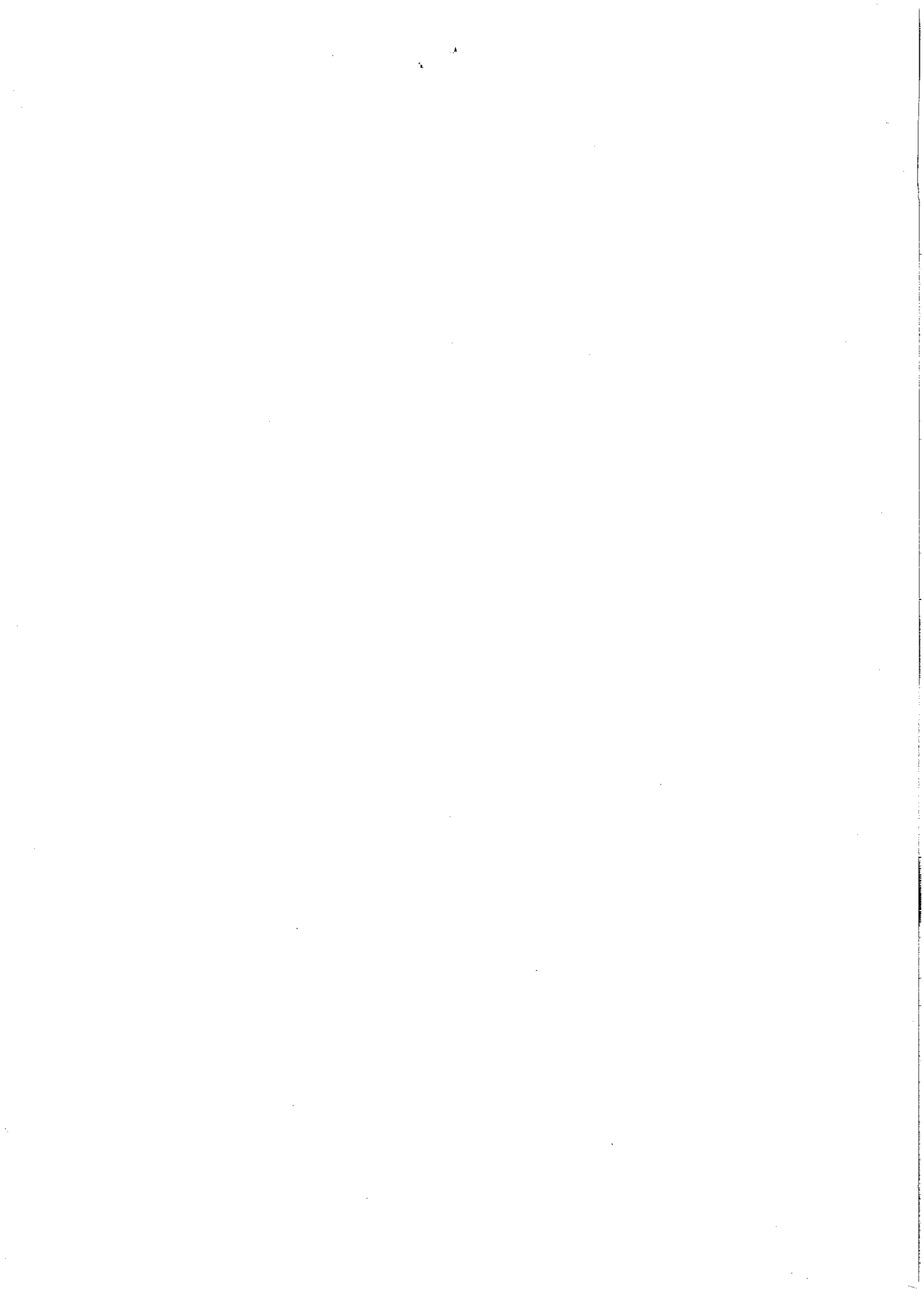

REPUBLIQUE FRANÇAISE

SBV

25, av. de la Gare
21220 GEVREY-CHAMBERTIN
Tél. 03 80 51 93 23

SYNDICAT DU BASSIN VERSANT VOUGE

Numéro SIRET : **25210945900013**

POSTE COMPTABLE : TRESORERIE DE GEVREY-CHAMBERTIN

M14

COMPTE ADMINISTRATIF

voté par nature

BUDGET : Budget SBV

ANNEE 2015

SOMMAIRE

I - Informations générales

- p.2 A - Informations statistiques, fiscales et financières
p.3 B - Modalités de vote du budget

II - Présentation générale du budget

- p.4 A1 - Vue d'ensemble - Execution du budget et détail des restes à réaliser
p.6 A2 - Vue d'ensemble - Section de fonctionnement - Chapitres
p.7 A3 - Vue d'ensemble - Section d'investissement - Chapitres
p.9 B1 - Balance générale du budget - Dépenses
p.10 B2 - Balance générale du budget - Recettes

III - Vote du budget

- p.11 A1 - Section de fonctionnement - Détail des dépenses
p.13 A2 - Section de fonctionnement - Détail des recettes
p.14 B1 - Section d'investissement - Détail des dépenses
p.15 B2 - Section d'investissement - Détail des recettes
p.16 B3 - Détail des chapitres d'opération d'équipement

IV - AUTRES ANNEXES

Jointes Sans Objet

A - Eléments du bilan

- | | | | |
|------|---|---|---|
| p.22 | A1 - Présentation croisée par fonction | X | |
| p.28 | A1.1 - Détail par fonction - Fonctionnement (+10000 hab) | X | |
| p.31 | A1.2 - Détail par fonction - Investissement (+10000 hab) | X | |
| | A2.1 - Etat de la dette - Détail des crédits de trésorerie | | X |
| | A2.2 - Etat de la dette - Répartition par nature de dette | | X |
| | A2.3 - Etat de la dette - Répartition par structure de taux | | X |
| p.34 | A2.4 - Etat de la dette - Typologie de la répartition de l'encours | X | |
| | A2.5 - Etat de la dette - Détail des opérations de couverture | | X |
| | A2.6 - Etat de la dette - Remboursement anticipé d'un emprunt avec refinancement | | X |
| | A2.7 - Etat de la dette - Emprunts renégociés au cours de l'année N | | X |
| | A2.8 - Etat de la dette - Dette pour financer l'emprunt d'un autre organisme | | X |
| | A2.9 - Etat de la dette - Autres dettes | | X |
| | A3 - Méthodes utilisées pour les amortissements | | X |
| | A4 - Etat des provisions | | X |
| | A5 - Etalement des provisions | | X |
| | A6.1 - Equilibre des opérations financières - Dépenses | | X |
| | A6.2 - Equilibre des opérations financières - Recettes | | X |
| | A7.3.1 - Etats de la répartition de la TEOM - Fonct. | | X |
| | A7.3.2 - Etats de la répartition de la TEOM - Invest. | | X |
| | A8 - Etat des charges transférées | | X |
| | A9 - Détail des opérations pour le compte de tiers | | X |
| | A10.1 - Variation du patrimoine - Etat des entrées d'immobilisations (article R.2313-3 du CGCT) | | X |
| | A10.2 - Variation du patrimoine - Etat des sorties d'immobilisations (article R.2313-3 du CGCT) | | X |
| | A10.3 - Opérations liées aux cessions | | X |
| | A10.4 - Variation du patrimoine - Etat des entrées d'immobilisations (article L.300-5 du code de l'urbanisme) | | X |
| | A10.5 - Variation du patrimoine - Etat des sorties d'immobilisations (article L.300-5 du code de l'urbanisme) | | X |
| | A11 - Etat des travaux en régie | | X |
| | A12 - Emploi des crédits communautaires dans le cadre de la subvention globale | | X |

B - Engagements hors bilan

- | | | | |
|--|---|--|---|
| | B1.1 - Etat des emprunts garantis par la commune ou l'établissement | | X |
| | B1.2 - Calcul du ratio d'endettement | | X |
| | B1.3 - Etat des contrats de crédit-bail | | X |
| | B1.4 - Etat des contrats de partenariat public-privé | | X |
| | B1.5 - Etat des autres engagements donnés | | X |
| | B1.6 - Etat des engagements reçus | | X |
| | B1.7 - Liste des concours attribués à des tiers | | X |
| | B2.1 - Etat des autorisations de programme et des crédits de paiement afférents | | X |
| | B2.2 - Etat des autorisations d'engagement et des crédits de paiement afférents | | X |
| | B3 - Emploi des recettes grevées d'une affectation spéciale | | X |

C - Autres éléments d'informations

- | | | | |
|------|---|---|---|
| p.35 | C1.1 - Etat du personnel | X | |
| | C1.2 - Actions de formation des élus | | X |
| | C2 - Liste des organismes dans lesquels a été pris un engagement financier | | X |
| | C3.1 - Liste des organismes de regroupement auxquels adhère la commune ou l'établissement | | X |
| | C3.2 - Liste des établissements publics créés | | X |
| | C3.3 - Liste des services individualisés dans un budget annexe | | X |
| | C3.4 - Liste des services assujettis à la TVA et non érigés en budget annexe | | X |
| | C3.5 - Présentation agrégée du budget principal et des budgets annexes | | X |
| | C3.6 - Identification des flux croisés | | X |

D - Décisions en matière des taux de contributions directes - Arrêté et signatures

- | | | | |
|------|---|---|---|
| | D1 - Décisions en matière de taux de contributions directes | | X |
| p.37 | D2 - Arrêté et signatures | X | |

(1) Ne sont pas produites les annexes qui ne concernent pas l'établissement, ni au titre de l'exercice, ni au titre du détail des comptes du bilan. Dans ce cas, cochez la case « sans objet » correspondante. (Ne pas produire d'état néant)

Code INSEE	SYNDICAT DU BASSIN VERSANT VOUGE Budget SBV	CA 2015
------------	--	------------

I - INFORMATIONS GENERALES	I
INFORMATIONS STATISTIQUES, FISCALES ET FINANCIERES	A

Informations statistiques	Valeurs
Population totale (colonne h du recensement INSEE) :	76 000
Nombre de résidences secondaires (article R.2313-1 <i>in fine</i>) :	0
Nom de l'EPCI à fiscalité propre auquel la commune adhère :	

Potentiel fiscal et financier (1)		Valeurs par hab. (population DGF)	Moyennes nationales du potentiel financier par habitants de la strate
Fiscal	Financier		
0,00	0,00	0,00	0,00

Informations financières - ratios (2)		Valeurs	Moyennes nationales de la strate (Source DGCP) (3)
1	Dépenses réelles de fonctionnement / population	3,25	0,00
2	Produits des impositions directes / population	0,00	0,00
3	Recettes réelles de fonctionnement / population	1,96	0,00
4	Dépenses d'équipement brut / population	1,17	0,00
5	Encours de la dette / population	0,00	0,00
6	DGF / population	0,00	0,00
7	Dépenses de personnel / Dépenses réelles de fonctionnement (2)	64,08%	0,00%
8	Coefficient de mobilisation du potentiel fiscal (2)	0,00	0,00
9	Dépenses de fonct. et remb. dette en capital / recettes réelles de fonct. (2)	170,08%	0,00%
10	Dépenses d'équipement brut / Recettes réelles de fonctionnement (2)	59,45%	0,00%
11	Encours de la dette / Recettes réelles de fonctionnement (2)	0,00%	0,00%

Dans l'ensemble des tableaux, les cases grisées ne doivent pas être remplies.

(1) Il s'agit du potentiel fiscal et du potentiel financier définis à l'article L.2334-4 du code général des collectivités territoriales qui figurent sur la fiche de répartition de la DGF de l'exercice N-1 établie sur la base des informations N-2 (transmise par les services préfectoraux).

(2) Les ratios 1 à 6 sont obligatoires pour les communes de 3 500 habitants et plus et leurs établissements publics administratifs ainsi que pour les EPCI dotés d'une fiscalité propre comprenant au moins une commune de 3 500 habitants et plus.

Les ratios 7 à 11 sont obligatoires pour les communes de 10 000 habitants et plus et leurs établissements publics administratifs ainsi que pour les EPCI dotés d'une fiscalité propre comprenant au moins une commune de 10 000 habitants et plus (cf. articles L.2313-1, L.2313-2, R.2313-1, R.2313-2 et R.5211-15 du CGCT). Pour les caisses des écoles, les EPCI non dotés d'une fiscalité propre et les syndicats mixtes associant exclusivement des communes et des EPCI, il conviendra d'appliquer les ratios prévus respectivement par les articles R.2313-7, R.5211-15 et R.5711-3 du CGCT.

(3) Il convient d'indiquer les moyennes de la catégorie de l'organisme en cause (commune, communauté urbaine, communauté d'agglomération...) et les sources d'où sont tirées les informations (statistiques de la direction générale des collectivités locales ou de la direction générale de la comptabilité publique). Il s'agit des moyennes de la dernière année connue.

(4) Le CMPF élargi est applicable aux communes appartenant à un EPCI à fiscalité propre.

I - INFORMATIONS GENERALES**I****MODALITES DE VOTE DU BUDGET****B****POUR MEMOIRE(1)**

I - L'Assemblée délibérante a voté le présent budget par nature :

- au niveau du chapitre pour la section de fonctionnement,
- au niveau du chapitre pour la section d'investissement.
 - avec les chapitres "opérations d'équipement " de l'état III B 3.
 - sans vote formel sur chacun des chapitres.

La liste des articles spécialisés sur lesquels l'ordonnateur ne peut procéder à des virements d'article à article est la suivante :

II - En l'absence de mention au paragraphe I ci-dessus, le budget est réputé voté par chapitre, et, en section d'investissement, sans chapitre de dépense "opération d'équipement ".

III - Les provisions sont budgétaires.

(1) Rappeler les modalités relatives au vote du budget.

II - PRESENTATION GENERALE DU BUDGET

II

VUE D'ENSEMBLE

A1

EXECUTION DU BUDGET

		DEPENSES		RECETTES	
REALISATIONS DE L'EXERCICE (mandats et titres)	Section de fonctionnement	A	254 582,92	G	149 175,49
	Section d'investissement	B	95 768,72	H	137 243,14
		+		+	
REPORTS DE L'EXERCICE 2014	Report en section de fonctionnement (002)	C	(si déficit)	I	191 425,60 (si excédent)
	Report en section d'investissement (001)	D	19 325,13 (si déficit)	J	(si excédent)
		=		=	
TOTAL (réalisations + reports)			369 676,77 = A+B+C+D		477 844,23 = G+H+I+J
RESTES A REALISER A REPORTER EN 2016 (1)	Section de fonctionnement	E	0,00	K	0,00
	Section d'investissement	F	21 500,00	L	0,00
	TOTAL des restes à réaliser à reporter en 2016		21 500,00 = E+F		0,00 = K+L
RESULTAT CUMULE	Section de fonctionnement		254 582,92 = A+C+E		340 601,09 = G+I+K
	Section d'investissement		136 593,85 = B+D+F		137 243,14 = H+J+L
	TOTAL CUMULE		391 176,77 = A+B+C+D+E+F		477 844,23 = G+H+I+J+K+L

II - PRESENTATION GENERALE DU BUDGET	II
VUE D'ENSEMBLE	A1

DETAIL DES RESTES A REALISER

Chap.	Libellé	Dépenses engagées non mandatées	Titres restant à émettre
TOTAL DE LA SECTION DE FONCTIONNEMENT		E 0,00	K 0,00
TOTAL DE LA SECTION D'INVESTISSEMENT		F 21 500,00	L 0,00
107	Géomorphologie	9 720,00	0,00
110	Travaux 2015	11 780,00	0,00

(1) Les restes à réaliser de la section de fonctionnement correspondent en dépenses, aux dépenses engagées non mandatées et non rattachées telles qu'elles ressortent de la comptabilité des engagements et en recettes, aux recettes certaines n'ayant pas donné lieu à l'émission d'un titre et non rattachées (R.2311-11 du CGCT).
 Les restes à réaliser de la section d'investissement correspondent en dépenses, aux dépenses engagées non mandatées au 31/12 de l'exercice précédent telles qu'elles ressortent de la comptabilité des engagements et en recettes certaines n'ayant pas donné lieu à l'émission d'un titre au 31/12 de l'exercice précédent (R.2311-11 du CGCT).

II - PRESENTATION GENERALE DU BUDGET

II

SECTION DE FONCTIONNEMENT - CHAPITRES

A2

DEPENSES DE FONCTIONNEMENT

Chap.	Libellé	Crédits ouverts (BP+DM+ RAR 2014)	Crédits employés (ou restant à employer)			Crédits annulés
			Mandats émis	Charg. rattachées	Restes à réaliser au 31/12	
011	Charges à caractère général	113 150,00	66 763,28	0,00	0,00	46 386,72
012	Charges de personnel	171 725,00	158 047,28	0,00	0,00	13 677,72
014	Atténuations de produits	0,00	0,00	0,00	0,00	0,00
65	Autres charges gestion courante	22 850,00	21 052,40	0,00	0,00	1 797,60
656	Frais de fonct. des grps d'élus	0,00	0,00	0,00	0,00	0,00
Total des dépenses de gestion courante		307 725,00	245 862,96	0,00	0,00	61 862,04
66	Charges financières	1 552,79	649,63	126,32	0,00	776,84
67	Charges exceptionnelles	0,00	0,00	0,00	0,00	0,00
68	Dotations aux provisions (1)	0,00	0,00			0,00
022	Dépenses imprévues Fonct	0,00				
Total des dépenses réelles de fonctionnement		309 277,79	246 512,59	126,32	0,00	62 638,88
023	Virement à la sect ^e d'investis. (2)	83 357,30				
042	Opérations d'ordre entre section (2)	7 944,01	7 944,01			0,00
043	Op. ordre intérieur de section (2)	0,00	0,00			0,00
Total des dépenses d'ordre de fonctionnement		91 301,31	7 944,01			83 357,30
TOTAL		400 579,10	254 456,60	126,32	0,00	145 996,18
Pour information D002 Déficit de fonctionnement reporté de 2014		(3) 0,00				

RECETTES DE FONCTIONNEMENT

Chap.	Libellé	Crédits ouverts (BP+DM+ RAR 2014)	Crédits employés (ou restant à employer)			Crédits annulés
			Titres émis	Prod. rattachées	Restes à réaliser au 31/12	
013	Atténuations de charges	0,00	745,37	0,00	0,00	0,00
70	Produits des services	30,80	30,80	0,00	0,00	0,00
73	Impôts et taxes	0,00	0,00	0,00	0,00	0,00
74	Dotations et participations	259 203,00	145 390,73	0,00	0,00	113 812,27
75	Autres produits gestion courante	0,00	0,00	0,00	0,00	0,00
Total des recettes de gestion courante		259 233,80	146 166,90	0,00	0,00	113 066,90
76	Produits financiers	25,00	0,00	0,00	0,00	25,00
77	Produits exceptionnels	0,00	3 008,59	0,00	0,00	0,00
78	Reprise sur amort et provisions (1)	0,00	0,00			0,00
Total des recettes réelles de fonctionnement		259 258,80	149 175,49	0,00	0,00	110 083,31
042	Opérations d'ordre entre section (2)	0,00	0,00			0,00
043	Op. ordre intérieur de section (2)	0,00	0,00			0,00
Total des recettes d'ordre de fonctionnement		0,00	0,00			0,00
TOTAL		259 258,80	149 175,49	0,00	0,00	110 083,31
Pour information R002 Excédent de fonctionnement reporté de 2014		(3) 191 425,60				

(1) Si la commune ou l'établissement applique le régime des provisions semi-budgétaires.

(2) DF 023 = RI 021 ; DI 040 = RF 042 ; RI 040 = DF 042 ; DI 041 = RI 041 ; DF 043 = RF 043.

(3) Les lignes de report ne font pas l'objet d'émission de mandat ou de titre (inscrire le montant reporté)

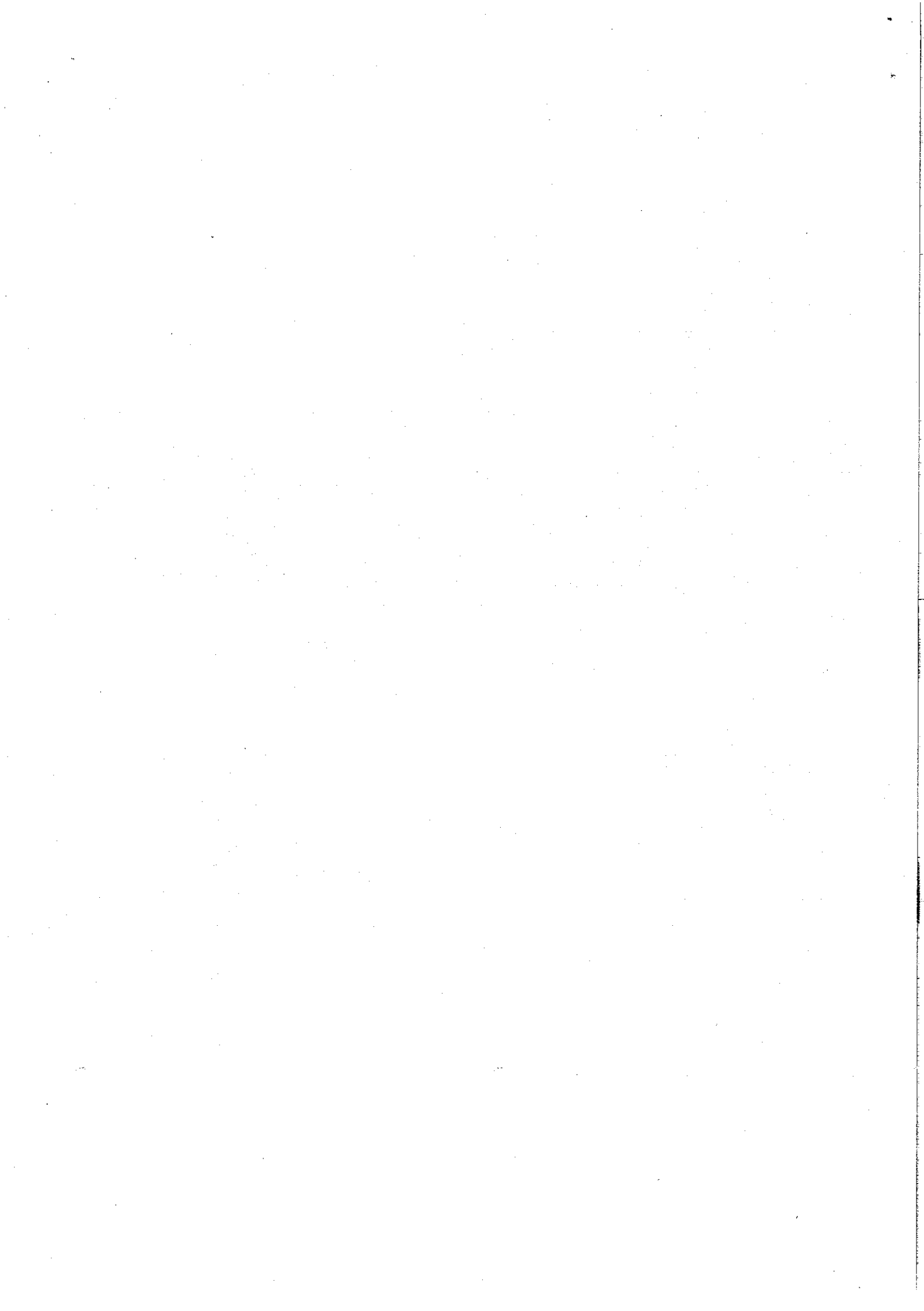

II - PRESENTATION GENERALE DU BUDGET

II

SECTION D'INVESTISSEMENT - CHAPITRES

A3

DEPENSES D'INVESTISSEMENT

Chap.	Libellé	Crédits ouverts (BP+DM+ RAR 2014)	Mandats émis	Restes à réaliser au 31/12	Crédits annulés
010	Stocks (3)	0,00	0,00	0,00	0,00
20	Immobilisations incorporelles (sauf 204)	50 700,00	0,00	0,00	50 700,00
204	Subventions d'équipement versées	0,00	0,00	0,00	0,00
21	Immobilisations corporelles	34 250,00	22 547,45	0,00	11 702,55
22	Immos reçues en affectation (4)	0,00	0,00	0,00	0,00
23	Immobilisations en cours	30 000,00	0,00	0,00	30 000,00
	Total des opérations d'équipement	0,00	38 592,00	9 720,00	0,00
	Total des dépenses d'équipement	114 950,00	61 139,45	9 720,00	44 090,55
10	Dotations Fonds divers Réserves	0,00	0,00	0,00	0,00
13	Subventions d'investissement	0,00	0,00	0,00	0,00
16	Remboursement d'emprunts	7 085,31	7 085,31	0,00	0,00
18	Compte de liaison (5)	0,00	0,00	0,00	0,00
26	Participations et créances ratta	0,00	0,00	0,00	0,00
27	Autres immos financières	0,00	0,00	0,00	0,00
020	Dépenses imprévues Invest	0,00			
	Total des dépenses financières	7 085,31	7 085,31	0,00	0,00
45..	Total des opé. pour compte de tiers (6)	105 000,00	27 543,96	11 780,00	65 676,04
	Total des dépenses réelles d'investissement	227 035,31	95 768,72	21 500,00	109 766,59
040	Opérations d'ordre entre sections (1)	0,00	0,00		0,00
041	Opérations patrimoniales (1)	0,00	0,00		0,00
	Total des dépenses d'ordre d'investissement	0,00	0,00		0,00
	TOTAL	227 035,31	95 768,72	21 500,00	109 766,59
	Pour information	(3)			
	D001 Solde d'exécution négatif reporté de 2014	19 325,13			

RECETTES D'INVESTISSEMENT

Chap.	Libellé	Crédits ouverts (BP+DM+ RAR 2014)	Titres émis	Restes à réaliser au 31/12	Crédits annulés
010	Stocks (3)	0,00	0,00	0,00	0,00
13	Subventions d'investissement	61 000,00	40 239,00	0,00	20 761,00
16	Emprunts et dettes assimilées (hors 165)	0,00	0,00	0,00	0,00
20	Immobilisations incorporelles (sauf 204)	0,00	0,00	0,00	0,00
204	Subventions d'équipement versées	0,00	0,00	0,00	0,00
21	Immobilisations corporelles	0,00	0,00	0,00	0,00
22	Immos reçues en affectation (4)	0,00	0,00	0,00	0,00
23	Immobilisations en cours	0,00	0,00	0,00	0,00
	Total des recettes d'équipement	61 000,00	40 239,00	0,00	20 761,00
10	Dotations Fonds divers Réserves (hors 1068)	6 369,00	6 370,00	0,00	0,00
1068	Dotations Fonds divers Réserves (7)	50 075,13	50 075,13	0,00	0,00
18	Compte de liaison (5)	0,00	0,00	0,00	0,00
26	Participations et créances ratta	0,00	0,00	0,00	0,00
27	Autres immos financières	0,00	0,00	0,00	0,00
024	Produits des cessions	0,00		0,00	
	Total des recettes financières	56 444,13	56 445,13	0,00	0,00
45..	Total des opé. pour compte de tiers (6)	37 615,00	32 615,00	0,00	5 000,00
	Total des recettes réelles d'investissement	155 059,13	129 299,13	0,00	25 760,00
021	Virement de la section de fonct. (1)	83 357,30			
040	Opérations d'ordre entre sections (1)	7 944,01	7 944,01		0,00
041	Opérations patrimoniales (1)	0,00	0,00		0,00
	Total des recettes d'ordre d'investissement	91 301,31	7 944,01		83 357,30
	TOTAL	246 360,44	137 243,14	0,00	109 117,30
	Pour information	(3)			
	R001 Solde d'exécution positif reporté de 2014	0,00			

II - PRESENTATION GENERALE DU BUDGET	II
SECTION D'INVESTISSEMENT - CHAPITRES	A3

- (1) DF 023 = RI 021 ; DI 040 = RF 042 ; RI 040 = DF 042 ; DI 041 = RI 041 ; DF 043 = RF 043.
- (2) Les lignes de report ne font pas l'objet d'émission de mandat ou de titre (inscrire le montant reporté).
- (3) A servir uniquement dans le cadre d'un suivi des stocks selon la méthode de l'inventaire permanent simplifié autorisée pour les seules opérations d'aménagements (lotissement, ZAC...) par ailleurs retracées dans le cadre de budgets annexes.
- (4) En dépenses, le chapitre 22 retrace les travaux d'investissement réalisés sur les biens reçus en affectation. En recette, il retrace, le cas échéant, l'annulation de tels travaux effectués sur un exercice antérieur.
- (5) A servir uniquement lorsque la commune ou l'établissement effectue une dotation initiale en espèces au profit d'un service public non personnalisé qu'elle ou qu'il crée.
- (6) Seul le total des opérations pour compte de tiers figure sur cet état (voir le détail Annexe IV A9).
- (7) Le compte 1088 n'est pas un chapitre mais un article du chapitre 10.

II - PRESENTATION GENERALE DU BUDGET

II

BALANCE GENERALE DU BUDGET

B1

1 - Mandats émis (y compris sur les restes à réaliser N-1)

	FONCTIONNEMENT	Opérations réelles (1)	Opérations d'ordre (2)	TOTAL
011	Charges à caractère général	66 763,28		66 763,28
012	Charges de personnel	158 047,28		158 047,28
014	Atténuations de produits	0,00		0,00
65	Autres charges gestion courante	21 052,40		21 052,40
656	Frais de fonct. des grps d'élus (4)	0,00		0,00
66	Charges financières	775,95	0,00	775,95
67	Charges exceptionnelles	0,00	0,00	0,00
68	Dotations aux amortissements et provisions	0,00	7 944,01	7 944,01
	Dépenses de fonctionnement - Total	246 638,91	7 944,01	254 582,92
	Pour information			0,00
	D 002 Déficit de fonctionnement reporté de 2014			0,00

	INVESTISSEMENT	Opérations réelles (1)	Opérations d'ordre (2)	TOTAL
10	Dotations, fonds divers et réserves	0,00	0,00	0,00
13	Subventions d'investissement	0,00	0,00	0,00
16	Remboursement d'emprunts (sauf 1688 non bud.)	7 085,31	0,00	7 085,31
18	Compte de liaison	(8) 0,00		0,00
	Total des opérations d'équipement	38 592,00		38 592,00
20	Immobilisations incorporelles (sauf 204) (6)	0,00	0,00	0,00
204	Subventions d'équipements versés	0,00	0,00	0,00
21	Immobilisations corporelles (6)	22 547,45	0,00	22 547,45
22	Immobilisations reçues en affectation (6)	(9) 0,00	0,00	0,00
23	Immobilisations en cours (6)	0,00	0,00	0,00
26	Particip. et créances rattachées à des particip.	0,00	0,00	0,00
27	Autres immobilisations financières	0,00	0,00	0,00
45..	Total des opérations pour compte de tiers (7)	27 543,96	0,00	27 543,96
3..	Stocks	0,00	0,00	0,00
	Dépenses d'investissement - Total	95 768,72	0,00	95 768,72
	Pour information			19 325,13
	D 001 Solde d'exécution négatif reporté de 2014			19 325,13

(1) Y compris les opérations relatives au rattachement des charges et des produits et les opérations d'ordre semi-budgétaires ;

(2) Voir liste des opérations d'ordre ;

(3) Permet de retracer des opérations particulières telles que les opérations de stocks liées à la tenue d'un inventaire permanent simplifié ;

(4) Communes, communautés d'agglomération et communautés urbaines de plus de 100 000 habitants ;

(5) Si la collectivité applique le régime des provisions budgétaires ;

(6) Hors chapitres « opérations d'équipement » ;

(7) Seul le total des opérations pour compte de tiers figure sur cet état (voir le détail Annexe IV A9) ;

(8) A servir uniquement lorsque la commune ou l'établissement effectue une dotation initiale en espèces au profit d'un service public non personnalisé qu'elle ou qu'il crée.

(9) En dépenses, le chapitre 22 retrace les travaux d'investissement réalisés sur les biens reçus en affectation. En recette, il retrace, le cas échéant, l'annulation de tels travaux effectués sur un exercice antérieur.

II - PRESENTATION GENERALE DU BUDGET

II

BALANCE GENERALE DU BUDGET

B2

2 - Titres émis (y compris sur les restes à réaliser N-1)

	FONCTIONNEMENT	Opérations réelles (1)	Opérations d'ordre (2)	TOTAL
013	Atténuations de charges	745,37		745,37
70	Produits des services	30,80		30,80
73	Impôts et taxes	0,00		0,00
74	Dotations et participations	145 390,73		145 390,73
75	Autres produits gestion courante	0,00		0,00
76	Produits financiers	0,00	0,00	0,00
77	Produits Exceptionnels	3 008,59	0,00	3 008,59
78	Reprises sur amortissements et provisions	0,00	0,00	0,00
Recettes de fonctionnement - Total		149 175,49	0,00	149 175,49
Pour information				
R 002 Excédent de fonctionnement reporté de 2014				191 425,60

	INVESTISSEMENT	Opérations réelles (1)	Opérations d'ordre (2)	TOTAL
10	Dotations, fonds divers et réserves (sauf 1068)	6 370,00	0,00	6 370,00
1068	Excédents de fonctionnement capitalisés	50 075,13		50 075,13
13	Subventions d'investissement	40 239,00	0,00	40 239,00
16	Emprunts et dettes assimilées (sauf 1688 non bud.)	0,00	0,00	0,00
18	Compte de liaison	(8) 0,00		0,00
20	Immobilisations incorporelles (sauf 204)(5)	0,00	0,00	0,00
204	Subventions d'équipements versés	0,00	0,00	0,00
21	Immobilisations corporelles (5)	0,00	0,00	0,00
22	Immobilisations reçues en affectation (5)	(9) 0,00	0,00	0,00
23	Immobilisations en cours (5)	0,00	0,00	0,00
26	Particip. et créances rattachées à des particip.	0,00	0,00	0,00
27	Autres immobilisations financières	0,00	0,00	0,00
28	Amortissements des immobilisations		7 944,01	7 944,01
45..	Opérations pour compte de tiers (7)	32 615,00	0,00	32 615,00
3..	Stocks	0,00	0,00	0,00
Recettes d'investissement - Total		129 299,13	7 944,01	137 243,14
Pour information				
R 001 Solde d'exécution positif reporté de 2014				0,00

(1) Y compris les opérations relatives au rattachement des charges et des produits et les opérations d'ordre semi-budgétaires.

(2) Voir liste des opérations d'ordre.

(3) Permet de retracer des opérations particulières telles que les opérations de stocks liées à la tenue d'un inventaire permanent simplifié.

(4) Si la commune ou l'établissement applique le régime des provisions budgétaires.

(5) Hors chapitres « opérations d'équipement ».

(6) Seul le total des opérations pour compte de tiers figure sur cet état (voir le détail Annexe IV A9).

(7) A servir uniquement lorsque la commune ou l'établissement effectue une dotation initiale en espèces au profit d'un service public non personnalisé qu'elle ou qu'il crée.

(8) En dépenses, le chapitre 22 retrace les travaux d'investissement réalisés sur les biens reçus en affectation. En recette, il retrace, le cas échéant, l'annulation de tels travaux effectués sur un exercice antérieur.

III - VOTE DU BUDGET

III

SECTION DE FONCTIONNEMENT - DETAIL DES DEPENSES

A1

Chap/ art (1)	Libellé (1)	Crédits ouverts (BP+DM+ RAR 2014)	Crédits employés (ou restant à employer)			Crédits annulés
			Mandats émis	Charges rattachées	Restes à réaliser au 31/12	
011	Charges à caractère général	113 150,00	66 763,28	0,00	0,00	46 386,72
60612	Energie-électricité	600,00	479,27	0,00	0,00	120,73
60622	Carburants	2 000,00	1 282,56	0,00	0,00	717,44
60632	F. de petit équipement	1 000,00	570,70	0,00	0,00	429,30
60636	Vêtements de travail	700,00	699,96	0,00	0,00	0,04
6064	Fournitures administratives	1 000,00	337,11	0,00	0,00	662,89
6068	Autres matières & fournitures	500,00	329,09	0,00	0,00	170,91
611	Contrats prestatat ² services	2 600,00	5 046,71	0,00	0,00	0,00
614	Charges loc. et de copropriété	1 200,00	725,12	0,00	0,00	474,88
61522	Entretien de bâtiments	300,00	210,72	0,00	0,00	89,28
61523	Entretien de voies et reseaux	3 000,00	1 924,80	0,00	0,00	1 075,20
61551	Entretien matériel roulant	1 500,00	531,37	0,00	0,00	968,63
61558	Entretien autres biens mobiliers	750,00	117,50	0,00	0,00	632,50
6156	Maintenance	1 000,00	865,39	0,00	0,00	134,61
616	Primes d'assurances	3 000,00	2 889,94	0,00	0,00	110,06
617	Etudes et recherches	71 000,00	37 715,42	0,00	0,00	33 284,58
6182	Doc. générale et Technique	200,00	69,00	0,00	0,00	131,00
6184	Versements à des organ.form.	1 000,00	0,00	0,00	0,00	1 000,00
6185	Frais de colloques,séminaires	300,00	0,00	0,00	0,00	300,00
6225	Indemn. comptable,régisseur	400,00	364,25	0,00	0,00	35,75
6226	Honoraires	1 500,00	1 866,00	0,00	0,00	0,00
6227	Frais d'actes,de contentieux	1 500,00	0,00	0,00	0,00	1 500,00
6231	Annonces et insertions	500,00	559,58	0,00	0,00	0,00
6232	Fêtes et cérémonies	500,00	0,00	0,00	0,00	500,00
6237	Publications	5 000,00	271,20	0,00	0,00	4 728,80
6238	Frais divers de publicité	500,00	473,00	0,00	0,00	27,00
6251	Voyages et déplacements	6 000,00	3 623,17	0,00	0,00	2 376,83
6257	Réceptions	1 200,00	1 281,14	0,00	0,00	0,00
6261	Frais d'affranchissement	800,00	395,01	0,00	0,00	404,99
6262	Frais de télécommunication	3 000,00	2 308,89	0,00	0,00	691,11
627	Services bancaires et assimilé	500,00	0,00	0,00	0,00	500,00
6281	Concours divers (cotisations)	100,00	0,00	0,00	0,00	100,00
62878	Remb. autres organismes	0,00	1 752,68	0,00	0,00	0,00
6288	Autres services extérieurs	0,00	73,70	0,00	0,00	0,00
012	Charges de personnel	171 725,00	158 047,28	0,00	0,00	13 677,72
6332	Cotisations au FNAL	110,00	101,38	0,00	0,00	8,62
6336	Cotisation CNG,CG de la FPT	3 100,00	2 743,18	0,00	0,00	356,82
6338	Autres impôts & taxes	350,00	304,65	0,00	0,00	45,35
64111	Rémunération principale (PT)	26 000,00	25 503,60	0,00	0,00	496,40
64112	N.B.I. sup. familial traitement	900,00	893,04	0,00	0,00	6,96
64118	Autres indemnités (PT)	9 100,00	8 917,20	0,00	0,00	182,80

(1) Détailler les chapitres budgétaires par article conformément au plan de comptes appliqué par la commune ou l'établissement.

(2) Si le mandatement des ICNE de l'exercice est inférieur au montant de l'exercice N-1, le montant du compte 68112 sera négatif.

(3) Si la commune ou l'établissement applique le régime des provisions semi-budgétaires.

(4) Cf. définition du chapitre des opérations d'ordre, DF 042 = RI 040.

(5) Dont 675 et 676.

(6) Le compte 6815 peut figurer dans le détail du chapitre 042 si la commune ou l'établissement applique le régime des provisions budgétaires.

(7) Chapitre destiné à retracer les opérations particulières telles que les opérations de stocks ou liées à la tenue d'un inventaire permanent simplifié.

III - VOTE DU BUDGET

III

SECTION DE FONCTIONNEMENT - DETAIL DES DEPENSES

A1

Chap/ art (1)	Libellé (1)	Crédits ouverts (BP+DM+ RAR 2014)	Crédits employés (ou restant à employer)			Crédits annulés
			Mandats émis	Charges rattachées	Restes à réaliser au 31/12	
64131	Rémunération	85 000,00	76 789,22	0,00	0,00	8 210,78
6451	Cotisations à l'URSSAF	30 000,00	27 145,22	0,00	0,00	2 854,78
6453	Cotisations caisses retraite	11 500,00	11 113,21	0,00	0,00	386,79
6454	Cotisations ASSEDIC	5 500,00	4 397,08	0,00	0,00	1 102,92
6456	Cotisations FNC suppl.fam.	15,00	0,00	0,00	0,00	15,00
6475	Médecine du travail	150,00	139,50	0,00	0,00	10,50
014	Atténuations de produits	0,00	0,00	0,00	0,00	0,00
65	Autres charges gestion courante	22 850,00	21 052,40	0,00	0,00	1 797,60
6531	Indemnités élus	22 000,00	20 053,20	0,00	0,00	1 946,80
6533	Cotisations retraite élus	850,00	999,20	0,00	0,00	0,00
656	Frais de fonct. des grpes d'élus	0,00	0,00	0,00	0,00	0,00
TOTAL = DEPENSES DE GESTION DES SERVICES (a) = (011+012+014+65+656)		307 725,00	245 862,96	0,00	0,00	61 862,04
66	Charges financières (b)	1 552,79	649,63	126,32	0,00	776,84
66111	Intérêts réglés à l'échéance	852,79	852,79	0,00	0,00	0,00
66112	ICNE rattachés	200,00	-203,16	126,32	0,00	276,84
6615	Intérêts c/courants, dépôts	500,00	0,00	0,00	0,00	500,00
67	Charges exceptionnelles (c)	0,00	0,00	0,00	0,00	0,00
68	Dotations aux provisions (d)(3)	0,00	0,00	0,00	0,00	0,00
022	Dépenses imprévues Fonct (e)	0,00				
TOTAL DES DEPENSES REELLES = a+b+c+d+e		309 277,79	246 512,59	126,32	0,00	62 638,88
023	Virement à la sect° d'investis.	83 357,30	0,00			
042	Opérations d'ordre entre section (4)(5)(6)	7 944,01	7 944,01			0,00
6811	Dot.amort.immos incorp.& corp	7 944,01	7 944,01			0,00
TOTAL DES PRELEVEMENTS AU PROFIT DE LA SECTION D'INVESTISSEMENT		91 301,31	7 944,01			83 357,30
043	Op. ordre intérieur de section (7)	0,00	0,00			0,00
TOTAL DES DEPENSES D'ORDRE		91 301,31	7 944,01			83 357,30
TOTAL DES DEPENSES DE FONCTIONNEMENT DE L'EXERCICE (= Total des opérations réelles et d'ordre)		400 579,10	254 456,60	126,32	0,00	145 996,18
Pour information		0,00				
D 002 Déficit de fonctionnement reporté de 2014						

Détail du calcul des ICNE au compte 66112 (2)

Montant des ICNE de l'exercice	126,32
Montant de l'exercice 2014	203,16
= Différence ICNE 2015 - ICNE 2014	-76,84

- (1) Détailler les chapitres budgétaires par article conformément au plan de comptes appliqué par la commune ou l'établissement.
(2) Si le mandatement des ICNE de l'exercice est inférieur au montant de l'exercice N-1, le montant du compte 66112 sera négatif.
(3) Si la commune ou l'établissement applique le régime des provisions semi-budgétaires.
(4) Cf. définition du chapitre des opérations d'ordre, DF 042 = RI 040.
(5) Dont 675 et 676.
(6) Le compte 6815 peut figurer dans le détail du chapitre 042 si la commune ou l'établissement applique le régime des provisions budgétaires.
(7) Chapitre destiné à retracer les opérations particulières telles que les opérations de stocks ou liées à la tenue d'un inventaire permanent simplifié.

III - VOTE DU BUDGET

III

SECTION DE FONCTIONNEMENT - DETAIL DES RECETTES

A2

Chap/ art (1)	Libellé (1)	Crédits ouverts (BP+DM+ RAR 2014)	Crédits employés (ou restant à employer)			Crédits annulés
			Titres émis	Produits rattachés	Restes à réaliser au 31/12	
013	Atténuations de charges	0,00	745,37	0,00	0,00	0,00
6419	Remb. rémunérations de personnel	0,00	667,37	0,00	0,00	0,00
6459	Remb. sur charges de Sécu.	0,00	78,00	0,00	0,00	0,00
70	Produits des services	30,80	30,80	0,00	0,00	0,00
7035	Droits de chasse et pêche	30,80	30,80	0,00	0,00	0,00
73	Impôts et taxes	0,00	0,00	0,00	0,00	0,00
74	Dotations et participations	259 203,00	145 390,73	0,00	0,00	113 812,27
74718	Autres	15 000,00	0,00	0,00	0,00	15 000,00
7472	Subv. région	10 000,00	30 599,04	0,00	0,00	0,00
74741	Particip. des communes du GFP	66 721,00	66 721,00	0,00	0,00	0,00
74758	Particip. des autres groupements	37 482,00	27 642,69	0,00	0,00	9 839,31
7478	Autres organismes	130 000,00	20 428,00	0,00	0,00	109 572,00
75	Autres produits gestion courante	0,00	0,00	0,00	0,00	0,00
TOTAL = RECETTES DE GESTION DES SERVICES (a) = (70+73+74+75+013)		259 233,80	146 166,90	0,00	0,00	113 066,90
76	Produits financiers (b)	25,00	0,00	0,00	0,00	25,00
761	Produits de participations	25,00	0,00	0,00	0,00	25,00
77	Produits exceptionnels (c)	0,00	3 008,59	0,00	0,00	0,00
773	Mandats annulés (exerc. antérieur)	0,00	8,59	0,00	0,00	0,00
7788	Produits exceptionnels divers	0,00	3 000,00	0,00	0,00	0,00
78	Reprise sur amort et provisions (d) (2)	0,00	0,00			0,00
TOTAL DES RECETTES REELLES = a+b+c+d		259 258,80	149 175,49	0,00	0,00	110 083,31
042	Opérations d'ordre entre section (3)(4)(5)	0,00	0,00			0,00
043	Op. ordre intérieur de section (6)	0,00	0,00			0,00
TOTAL DES RECETTES D'ORDRE		0,00	0,00			0,00
TOTAL DES RECETTES DE FONCTIONNEMENT DE L'EXERCICE (= Total des opérations réelles et d'ordre)		259 258,80	149 175,49	0,00	0,00	110 083,31
Pour information R 002 Excédent de fonctionnement reporté de 2014		191 425,60				

Détail du calcul des ICNE au compte 7622

Montant des ICNE de l'exercice	0,00
Montant de l'exercice 2014	0,00
= Différence ICNE 2015 - ICNE 2014	0,00

(1) Détailler les chapitres budgétaires par article conformément au plan de comptes appliqué par la commune ou l'établissement.

(2) Si la commune ou l'établissement applique le régime des provisions semi-budgétaires.

(3) Cf. définitions du chapitre des opérations d'ordre, RF 042 = D1 040.

(4) Dont 776.

(5) Le compte 7815 peut figurer dans le détail du chapitre 042 si la commune ou l'établissement applique le régime des provisions budgétaires.

(6) Chapitre destiné à retracer les opérations particulières telles que les opérations de stocks ou liées à la tenue d'un inventaire permanent simplifié.

III - VOTE DU BUDGET

III

SECTION D'INVESTISSEMENT - DETAIL DES DEPENSES

B1

Chap/ art(1)	Libellé (1)	Crédits ouverts (BP+DM+ RAR 2014)	Mandats émis	Restes à réaliser au 31/12	Crédits annulés
010	Stocks	0,00	0,00	0,00	0,00
20	Immobilisations incorporelles (sauf opérations et 204)	50 700,00	0,00	0,00	50 700,00
2031	Frais d'études	50 000,00	0,00	0,00	50 000,00
2051	Concessions et droits simil.	700,00	0,00	0,00	700,00
204	Subventions d'équipement versées (sauf opérations)	0,00	0,00	0,00	0,00
21	Immobilisations corporelles (sauf opérations)	34 250,00	22 547,45	0,00	11 702,55
2135	Installations générales	20 000,00	16 624,86	0,00	3 375,14
21538	Autres réseaux	750,00	0,00	0,00	750,00
2158	Autres matériels & outillage	1 500,00	299,90	0,00	1 200,10
2183	Matériel de bureau et info.	6 000,00	3 984,29	0,00	2 015,71
2184	Mobilier	5 800,00	1 519,40	0,00	4 280,60
2188	Autres immo corporelles	200,00	119,00	0,00	81,00
22	Immos reçues en affectation (sauf opérations)	0,00	0,00	0,00	0,00
23	Immobilisations en cours (sauf opérations)	30 000,00	0,00	0,00	30 000,00
2315	Immos en cours-inst techn.	30 000,00	0,00	0,00	30 000,00
	Opérations d'équipement n° 102 (2)	0,00	23 892,00	0,00	0,00
	Opérations d'équipement n° 107 (2)	0,00	14 700,00	9 720,00	0,00
	Total des dépenses d'équipement	114 950,00	61 139,45	9 720,00	44 090,55
10	Dotations Fonds divers Réserves	0,00	0,00	0,00	0,00
13	Subventions d'investissement	0,00	0,00	0,00	0,00
16	Remboursement d'emprunts	7 085,31	7 085,31	0,00	0,00
1641	Emprunts en euros	7 085,31	7 085,31	0,00	0,00
18	Compte de liaison	0,00	0,00	0,00	0,00
26	Participations et créances ratta	0,00	0,00	0,00	0,00
27	Autres immos financières	0,00	0,00	0,00	0,00
020	Dépenses imprévues Invest	0,00			
	Total des dépenses financières	7 085,31	7 085,31	0,00	0,00
4541		105 000,00	27 543,96	11 780,00	65 676,04
	Total des dépenses d'opérations pour compte de tiers	105 000,00	27 543,96	11 780,00	65 676,04
	TOTAL DEPENSES REELLES	227 035,31	95 768,72	21 500,00	109 766,59
040	Opérations d'ordre entre section (4)		0,00		
041	Opérations patrimoniales (7)	0,00	0,00		0,00
	TOTAL DEPENSES D'ORDRE	0,00	0,00		0,00
	TOTAL DES DEPENSES D'INVESTISSEMENT DE L'EXERCICE (= Total des opérations réelles et d'ordre)	227 035,31	95 768,72	21 500,00	109 766,59
	Pour information D001 Solde d'exécution négatif reporté de 2014	19 325,13			

(1) Détailler les chapitres budgétaires par article conformément au plan de comptes appliqué par la commune ou l'établissement.

(2) Voir état III B3 pour le détail des opérations d'équipement.

(3) Voir annexes IV A9 pour le détail des opérations pour compte de tiers.

(4) Cf. définitions du chapitre d'opérations d'ordre, DI 040=RF 042.

(5) Les comptes 15, 29, 39, 49 et 59 peuvent figurer dans le détail du chapitre 040 si la commune ou l'établissement applique le régime des provisions budgétaires.

(6) Dont 192.

(7) Cf. définitions du chapitre des opérations d'ordre, DI 041= RI 041.

III - VOTE DU BUDGET

III

SECTION D'INVESTISSEMENT - DETAIL DES RECETTES

B2

Chap/ art(1)	Libellé (1)	Crédits ouverts (BP+DM+ RAR 2014)	Titres émis	Restes à réaliser au 31/12	Crédits annulés
010	Stocks	0,00	0,00	0,00	0,00
13	Subventions d'investissement	61 000,00	40 239,00	0,00	20 761,00
1321	Etat & établ.nationaux	8 000,00	0,00	0,00	8 000,00
1322	Régions	8 000,00	0,00	0,00	8 000,00
1328	Autres	45 000,00	40 239,00	0,00	4 761,00
16	Emprunts et dettes assimilées (hors 165)	0,00	0,00	0,00	0,00
20	Immobilisations incorporelles (sauf 204)	0,00	0,00	0,00	0,00
204	Subventions d'équipement versées	0,00	0,00	0,00	0,00
21	Immobilisations corporelles	0,00	0,00	0,00	0,00
22	Immos reçues en affectation	0,00	0,00	0,00	0,00
23	Immobilisations en cours	0,00	0,00	0,00	0,00
Total des recettes d'équipement		61 000,00	40 239,00	0,00	20 761,00
10	Dotations Fonds divers Réserves	56 444,13	56 445,13	0,00	0,00
10222	FCTVA	6 369,00	6 370,00	0,00	0,00
1068	Excédents de fonctionnement	50 075,13	50 075,13	0,00	0,00
18	Compte de liaison	0,00	0,00	0,00	0,00
26	Participations et créances ratta	0,00	0,00	0,00	0,00
27	Autres immos financières	0,00	0,00	0,00	0,00
024	Produits des cessions	0,00		0,00	
Total des recettes financières		56 444,13	56 445,13	0,00	0,00
4642		37 615,00	32 615,00	0,00	5 000,00
Total des recettes d'opérations pour compte de tiers		37 615,00	32 615,00	0,00	5 000,00
TOTAL DES RECETTES REELLES		155 059,13	129 299,13	0,00	25 760,00
021	Virement de la section de fonct.	83 357,30			
040	Opérations d'ordre entre section (3)(4)	7 944,01	7 944,01		0,00
28051	Concessions et droits similaires	457,08	457,08		0,00
28158	Amort. autres matériels techniqu	3 722,00	3 722,00		0,00
28182	Matériel de transport	2 137,00	2 137,00		0,00
28183	Matériel de bureau informatique	1 518,38	1 518,38		0,00
28184	Mobilier	109,55	109,55		0,00
TOTAL DES PRELEVEMENTS PROVENANT DE LA SECTION DE FONCTIONNEMENT		91 301,31	7 944,01		83 357,30
041	Opérations patrimoniales (5)	0,00	0,00		0,00
TOTAL DES RECETTES D'ORDRE		91 301,31	7 944,01		83 357,30
TOTAL DES RECETTES D'INVESTISSEMENT DE L'EXERCICE (= Total des recettes réelles et d'ordre)		246 360,44	137 243,14	0,00	109 117,30
Pour information R001 Solde d'exécution positif reporté de 2014		0,00			

(1) Détailler les chapitres budgétaires par article conformément au plan de comptes appliqué par la commune ou l'établissement.

(2) Voir annexes IV A9 pour le détail des opérations pour compte de tiers.

(3) Cf. définition du chapitre des opérations d'ordre, RI 040 = DF 042.

(4) Les comptes 15, 29, 39, 49 et 59 peuvent figurer dans le détail du chapitre 040 si la commune ou l'établissement applique le régime des provisions budgétaires.

(5) Cf. définitions du chapitre des opérations d'ordre, DI 041 = RI 041.

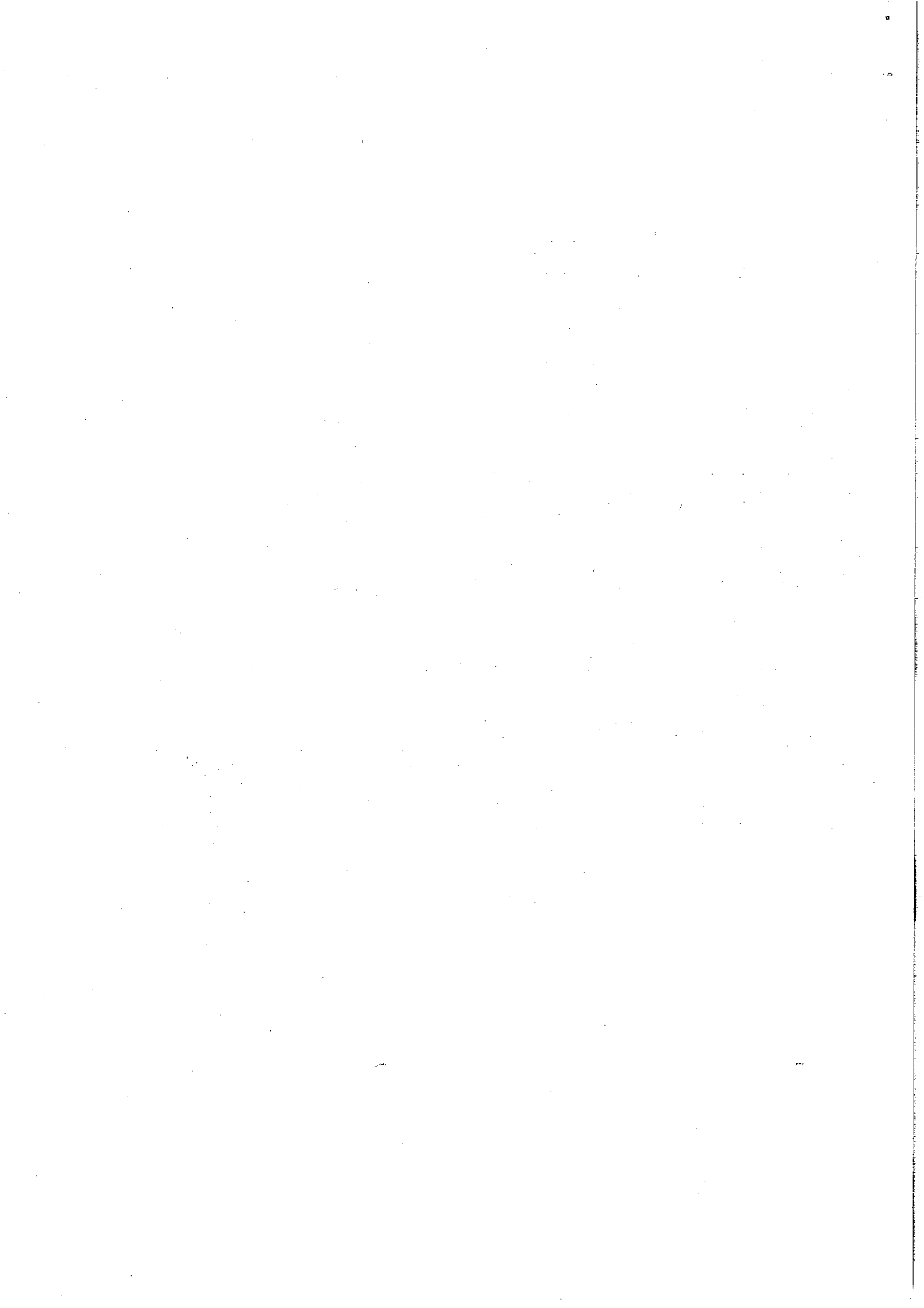

III - VOTE DU BUDGET

III

DETAIL DES CHAPITRES D'OPERATION D'EQUIPEMENT

B3

OPERATION D'EQUIPEMENT N° 102

LIBELLE : Travaux cours d'eau

POUR VOTE (Chapitre)

Art. (1)	Libellé (1)	Eléments afférents à l'exercice				Pour mémoire
		Crédits ouverts (BP +DM + RAR 2014)	Mandats émis	Restes à réaliser au 31/12	Crédits annulés	Cumul des réalisations (2)
DEPENSES		0,00	^A 23 892,00	0,00	0,00	^B 422 259,87
20	Immobilisations incorporelles	0,00	0,00	0,00	0,00	0,00
204	Subventions d'équipement versées	0,00	0,00	0,00	0,00	0,00
21	Immobilisations corporelles	0,00	750,00	0,00	0,00	12 100,37
21538	Autres réseaux	0,00	750,00	0,00	0,00	12 100,37
22	Immos reçues en affectation	0,00	0,00	0,00	0,00	0,00
23	Immobilisations en cours	0,00	23 142,00	0,00	0,00	410 159,50
2315	Immos en cours-inst.techn.	0,00	23 142,00	0,00	0,00	410 159,50

RECVTTES (répartition) (Pour information)	Eléments afférents à l'exercice				Pour mémoire	
	Crédits ouverts (BP +DM + RAR 2014)	Titres émis	Restes à réaliser au 31/12	Crédits annulés	Cumul des réalisations (2)	
TOTAL RECETTES AFFECTEES	0,00	^C 13 400,00	0,00	0,00	^D 88 079,00	
13	Subventions d'investissement (sf 138)	0,00	13 400,00	0,00	0,00	88 079,00
1328	Autres	0,00	13 400,00	0,00	0,00	88 079,00
16	Emprunts et dettes assimilées	0,00	0,00	0,00	0,00	0,00
20	Immobilisations incorporelles	0,00	0,00	0,00	0,00	0,00
204	Subventions d'équipement versées	0,00	0,00	0,00	0,00	0,00
21	Immobilisations corporelles	0,00	0,00	0,00	0,00	0,00
22	Immos reçues en affectation	0,00	0,00	0,00	0,00	0,00
23	Immobilisations en cours	0,00	0,00	0,00	0,00	0,00

Solde du financement (3)	Pour l'exercice	En cumulé
Recettes - Dépenses	C-A -10 492,00	D-B -334 180,87

(1) Détailler les articles conformément au plan de comptes appliqué par la commune ou l'établissement.
(2) Réalisations antérieures + réalisation de l'exercice.
(3) Indiquer le signe algébrique.

III - VOTE DU BUDGET

III

DETAIL DES CHAPITRES D'OPERATION D'EQUIPEMENT

B3

OPERATION D'EQUIPEMENT N° 103

LIBELLE : Travaux Tête de Bassin

POUR VOTE (Chapitre)

Art. (1)	Libellé (1)	Eléments afférents à l'exercice				Pour mémoire Cumul des réalisations (2)
		Crédits ouverts (BP +DM + RAR 2014)	Mandats émis	Restes à réaliser au 31/12	Crédits annulés	
DEPENSES		0,00	^A 0,00	0,00	0,00	^B 0,00
20	Immobilisations incorporelles	0,00	0,00	0,00	0,00	0,00
204	Subventions d'équipement versées	0,00	0,00	0,00	0,00	0,00
21	Immobilisations corporelles	0,00	0,00	0,00	0,00	0,00
22	Immos reçues en affectation	0,00	0,00	0,00	0,00	0,00
23	Immobilisations en cours	0,00	0,00	0,00	0,00	0,00

RECETTES (répartition) (Pour information)		Eléments afférents à l'exercice				Pour mémoire Cumul des réalisations (2)
		Crédits ouverts (BP +DM + RAR 2014)	Titres émis	Restes à réaliser au 31/12	Crédits annulés	
TOTAL RECETTES AFFECTEES		0,00	^C 0,00	0,00	0,00	^D 0,00
13	Subventions d'investissement (sf 138)	0,00	0,00	0,00	0,00	0,00
16	Emprunts et dettes assimilées	0,00	0,00	0,00	0,00	0,00
20	Immobilisations incorporelles	0,00	0,00	0,00	0,00	0,00
204	Subventions d'équipement versées	0,00	0,00	0,00	0,00	0,00
21	Immobilisations corporelles	0,00	0,00	0,00	0,00	0,00
22	Immos reçues en affectation	0,00	0,00	0,00	0,00	0,00
23	Immobilisations en cours	0,00	0,00	0,00	0,00	0,00

Solde du financement (3)	Pour l'exercice	En cumulé
Recettes - Dépenses	C-A 0,00	D-B 0,00

(1) Détailler les articles conformément au plan de comptes appliqué par la commune ou l'établissement.

(2) Réalisations antérieures + réalisation de l'exercice.

(3) Indiquer le signe algébrique.

III - VOTE DU BUDGET

III

DETAIL DES CHAPITRES D'OPERATION D'EQUIPEMENT

B3

OPERATION D'EQUIPEMENT N° 105
LIBELLE : Travaux continuité Cent Fonts

POUR VOTE (Chapitre)

Art. (1)	Libellé (1)	Éléments afférents à l'exercice				Pour mémoire Cumul des réalisations (2)
		Crédits ouverts (BP +DM + RAR 2014)	Mandats émis	Restes à réaliser au 31/12	Crédits annulés	
DEPENSES		0,00	^A 0,00	0,00	0,00	^B 0,00
20	Immobilisations incorporelles	0,00	0,00	0,00	0,00	0,00
204	Subventions d'équipement versées	0,00	0,00	0,00	0,00	0,00
21	Immobilisations corporelles	0,00	0,00	0,00	0,00	0,00
22	Immos reçues en affectation	0,00	0,00	0,00	0,00	0,00
23	Immobilisations en cours	0,00	0,00	0,00	0,00	0,00

RECETTES (répartition) (Pour information)		Éléments afférents à l'exercice				Pour mémoire Cumul des réalisations (2)
		Crédits ouverts (BP +DM + RAR 2014)	Titres émis	Restes à réaliser au 31/12	Crédits annulés	
TOTAL RECETTES AFFECTEES		0,00	^C 24 000,00	0,00	0,00	^D 24 000,00
13	Subventions d'investissement (sf 138)	0,00	24 000,00	0,00	0,00	24 000,00
1328	Autres	0,00	24 000,00	0,00	0,00	24 000,00
16	Emprunts et dettes assimilées	0,00	0,00	0,00	0,00	0,00
20	Immobilisations incorporelles	0,00	0,00	0,00	0,00	0,00
204	Subventions d'équipement versées	0,00	0,00	0,00	0,00	0,00
21	Immobilisations corporelles	0,00	0,00	0,00	0,00	0,00
22	Immos reçues en affectation	0,00	0,00	0,00	0,00	0,00
23	Immobilisations en cours	0,00	0,00	0,00	0,00	0,00

Solde du financement (3)	Pour l'exercice	En cumulé
Recettes - Dépenses	C-A + 24 000,00	D-B + 24 000,00

(1) Détailler les articles conformément au plan de comptes appliqué par la commune ou l'établissement.

(2) Réalisations antérieures + réalisation de l'exercice.

(3) Indiquer le signe algébrique.

III - VOTE DU BUDGET	III
DETAIL DES CHAPITRES D'OPERATION D'EQUIPEMENT	B3

OPERATION D'EQUIPEMENT N° 106

LIBELLE : ZH

POUR VOTE (Chapitre)

Art. (1)	Libellé (1)	Eléments afférents à l'exercice				Pour mémoire Cumul des réalisations (2)
		Crédits ouverts (BP +DM + RAR 2014)	Mandats émis	Restes à réaliser au 31/12	Crédits annulés	
DEPENSES		0,00	0,00 ^A	0,00	0,00	0,00 ^B
20	Immobilisations incorporelles	0,00	0,00	0,00	0,00	0,00
204	Subventions d'équipement versées	0,00	0,00	0,00	0,00	0,00
21	Immobilisations corporelles	0,00	0,00	0,00	0,00	0,00
22	Immos reçues en affectation	0,00	0,00	0,00	0,00	0,00
23	Immobilisations en cours	0,00	0,00	0,00	0,00	0,00

RECTES (répartition) (Pour information)	Eléments afférents à l'exercice				Pour mémoire Cumul des réalisations (2)
	Crédits ouverts (BP +DM + RAR 2014)	Titres émis	Restes à réaliser au 31/12	Crédits annulés	
TOTAL RECTES AFFECTEES	0,00	0,00 ^C	0,00	0,00	0,00 ^D
13	Subventions d'investissement (sf 138)	0,00	0,00	0,00	0,00
16	Emprunts et dettes assimilées	0,00	0,00	0,00	0,00
20	Immobilisations incorporelles	0,00	0,00	0,00	0,00
204	Subventions d'équipement versées	0,00	0,00	0,00	0,00
21	Immobilisations corporelles	0,00	0,00	0,00	0,00
22	Immos reçues en affectation	0,00	0,00	0,00	0,00
23	Immobilisations en cours	0,00	0,00	0,00	0,00

Solde du financement (3)	Pour l'exercice	En cumulé
Recettes - Dépenses	C-A 0,00	D-B 0,00

(1) Détailler les articles conformément au plan de comptes appliqué par la commune ou l'établissement.
(2) Réalisations antérieures + réalisation de l'exercice.
(3) Indiquer le signe algébrique.

III - VOTE DU BUDGET

III

DETAIL DES CHAPITRES D'OPERATION D'EQUIPEMENT

B3

OPERATION D'EQUIPEMENT N° 107

LIBELLE : Géomorphologie

POUR VOTE (Chapitre)

Art. (1)	Libellé (1)	Éléments afférents à l'exercice				Pour mémoire Cumul des réalisations (2)
		Crédits ouverts (BP +DM + RAR 2014)	Mandats émis	Restes à réaliser au 31/12	Crédits annulés	
DEPENSES		0,00	^A 14 700,00	9 720,00	0,00	^B 14 700,00
20	Immobilisations incorporelles	0,00	14 700,00	9 720,00	0,00	14 700,00
2031	Frais d'études	0,00	14 700,00	9 720,00	0,00	14 700,00
204	Subventions d'équipement versées	0,00	0,00	0,00	0,00	0,00
21	Immobilisations corporelles	0,00	0,00	0,00	0,00	0,00
22	Immos reçues en affectation	0,00	0,00	0,00	0,00	0,00
23	Immobilisations en cours	0,00	0,00	0,00	0,00	0,00

RECVTTES (répartition) (Pour information)	Éléments afférents à l'exercice				Pour mémoire Cumul des réalisations (2)
	Crédits ouverts (BP +DM + RAR 2014)	Titres émis	Restes à réaliser au 31/12	Crédits annulés	
TOTAL RECETTES AFFECTEES	8 000,00	^C 0,00	0,00	8 000,00	^D 0,00
13	Subventions d'investissement (sf 138)	8 000,00	0,00	0,00	8 000,00
1321	Etat & etabl.nationaux	8 000,00	0,00	0,00	8 000,00
16	Emprunts et dettes assimilées	0,00	0,00	0,00	0,00
20	Immobilisations incorporelles	0,00	0,00	0,00	0,00
204	Subventions d'équipement versées	0,00	0,00	0,00	0,00
21	Immobilisations corporelles	0,00	0,00	0,00	0,00
22	Immos reçues en affectation	0,00	0,00	0,00	0,00
23	Immobilisations en cours	0,00	0,00	0,00	0,00

Solde du financement (3)	Pour l'exercice	En cumulé
Recettes - Dépenses	C-A -14 700,00	D-B -14 700,00

(1) Détailler les articles conformément au plan de comptes appliqué par la commune ou l'établissement.

(2) Réalisations antérieures + réalisation de l'exercice.

(3) Indiquer le signe algébrique.

III - VOTE DU BUDGET

III

DETAIL DES CHAPITRES D'OPERATION D'EQUIPEMENT

B3

OPERATION D'EQUIPEMENT N° 110

LIBELLE : Travaux 2015

POUR VOTE (Chapitre)

Art. (1)	Libellé (1)	Eléments afférents à l'exercice				Pour mémoire
		Crédits ouverts (BP +DM + RAR 2014)	Mandats émis	Restes à réaliser au 31/12	Crédits annulés	Cumul des réalisations (2)
	DEPENSES	0,00	^A 0,00	0,00	-0,00	^B 0,00
20	Immobilisations incorporelles	0,00	0,00	0,00	0,00	0,00
204	Subventions d'équipement versées	0,00	0,00	0,00	0,00	0,00
21	Immobilisations corporelles	0,00	0,00	0,00	0,00	0,00
22	Immos reçues en affectation	0,00	0,00	0,00	0,00	0,00
23	Immobilisations en cours	0,00	0,00	0,00	0,00	0,00

RECETTES (répartition) (Pour information)		Eléments afférents à l'exercice				Pour mémoire
		Crédits ouverts (BP +DM + RAR 2014)	Titres émis	Restes à réaliser au 31/12	Crédits annulés	Cumul des réalisations (2)
TOTAL RECETTES AFFECTEES		0,00	^C 0,00	0,00	0,00	^D 0,00
13	Subventions d'investissement (sf 138)	0,00	0,00	0,00	0,00	0,00
16	Emprunts et dettes assimilées	0,00	0,00	0,00	0,00	0,00
20	Immobilisations incorporelles	0,00	0,00	0,00	0,00	0,00
204	Subventions d'équipement versées	0,00	0,00	0,00	0,00	0,00
21	Immobilisations corporelles	0,00	0,00	0,00	0,00	0,00
22	Immos reçues en affectation	0,00	0,00	0,00	0,00	0,00
23	Immobilisations en cours	0,00	0,00	0,00	0,00	0,00

Solde du financement (3)	Pour l'exercice		En cumulé	
Recettes - Dépenses	C-A	0,00	D-B	0,00

IV - ANNEXES

PRESENTATION CROISEE PAR FONCTION - VUE D'ENSEMBLE (1)

IV

A1

Libellé	01 Opérations non ventilables	0 Services généraux des adm- nistrations (sauf 01)	1 Sécurité et salubrité publiques	2 Enseigne- ment et formation	3 Culture	4 Sport et jeunesse	5 Interven- tions sociales et santé	6 Famille	7 Logement	8 Aménage- ment et services urbains, environne- ment	9 Action économi- que	TOTAL
---------	--	---	--	--	--------------	---------------------------	---	--------------	---------------	--	--------------------------------	-------

INVESTISSEMENT

REALISATIONS (de l'exercice + restes à réaliser 2014)												
Dépenses réelles	0,00	22 547,45	0,00	0,00	0,00	0,00	0,00	0,00	0,00	38 592,00	0,00	61 139,45
- Equipements municipaux (2)		22 547,45	0,00	0,00	0,00	0,00	0,00	0,00	0,00	38 592,00	0,00	61 139,45
- Equip. non municipaux (c/204) (3)		0,00	0,00	0,00	0,00	0,00	0,00	0,00	0,00	0,00	0,00	0,00
- Opérations financières	0,00											0,00
Dépenses d'ordre	0,00											0,00
Solde d'exécution reporté de 2014	19 325,13											19 325,13
Total dépenses	19 325,13	29 632,76	0,00	0,00	0,00	0,00	0,00	0,00	0,00	66 135,96	0,00	115 093,85
Total recettes	0,00	64 389,14	0,00	0,00	0,00	0,00	0,00	0,00	0,00	72 854,00	0,00	137 243,14
Solde d'investissement	-19 325,13	34 756,38	0,00	0,00	0,00	0,00	0,00	0,00	0,00	6 718,04	0,00	22 149,29
RESTE A REALISER au 31/12/2015												
Total RAR dépenses	0,00	0,00	0,00	0,00	0,00	0,00	0,00	0,00	0,00	21 500,00	0,00	21 500,00
Total RAR recettes	0,00	0,00	0,00	0,00	0,00	0,00	0,00	0,00	0,00	0,00	0,00	0,00
SOLDE RAR d'investissement	0,00	0,00	0,00	0,00	0,00	0,00	0,00	0,00	0,00	-21 500,00	0,00	-21 500,00

FONCTIONNEMENT

REALISATIONS (de l'exercice + restes à réaliser 2014)												
Total dépenses	0,00	212 805,50	0,00	0,00	0,00	0,00	0,00	0,00	0,00	41 777,42	0,00	284 582,92
Total recettes	0,00	331 193,09	0,00	0,00	0,00	0,00	0,00	0,00	0,00	9 408,00	0,00	340 601,09
Solde de fonctionnement	0,00	118 387,59	0,00	0,00	0,00	0,00	0,00	0,00	0,00	-32 369,42	0,00	86 018,17
RESTE A REALISER au 31/12/2015												
Total RAR dépenses	0,00	0,00	0,00	0,00	0,00	0,00	0,00	0,00	0,00	0,00	0,00	0,00
Total RAR recettes	0,00	0,00	0,00	0,00	0,00	0,00	0,00	0,00	0,00	0,00	0,00	0,00
Solde RAR fonctionnement	0,00	0,00	0,00	0,00	0,00	0,00	0,00	0,00	0,00	0,00	0,00	0,00

IV - ANNEXES

PRESENTATION CROISEE PAR FONCTION - VUE D'ENSEMBLE (1)

IV

A1

(1) La production de cet état est obligatoire pour les communes de 3 500 habitants et plus, les groupements comprenant au moins une telle commune, leurs établissements et services administratifs hormis les caisses des écoles et les services à activité unique érigés en établissement public ou budget annexe (L. 2312-3, R. 2311-1 et R. 2311-10). Dans les communes de 3 500 habitants et plus, le croisement par fonction est fait à un chiffre (correspondant à la fonction). Dans les communes de 10 000 habitants et plus, le croisement par fonction est fait au niveau le plus détaillé de la nomenclature fonctionnelle (sous-fonction ou rubrique). Les groupements et leurs établissements publics suivent les règles de production et de présentation applicable à la commune membre comptant le plus grand nombre d'habitants (articles L. 5211-36 et R. 5211-14 + L. 5711-1 et R. 5711-2 du CGCT).

(2) Ou biens de la structure intercommunale.

(3) Ou biens ne relevant pas de la structure intercommunale.

IV - ANNEXES

PRESENTATION CROISEE PAR FONCTION - VUE D'ENSEMBLE (1)

		IV
		A1

Art (1)	Libellé	01 Opérations non ventilables	0 Services généraux des administrations (sauf 01)	1 Sécurité et salubrité publiques	2 Enseignement et formation	3 Culture	4 Sport et jeunesse	5 Interventions sociales et santé	6 Famille	7 Logement	8 Aménagement et services urbains, environnement	9 Action économique	TOTAL
---------	---------	-------------------------------	---	-----------------------------------	-----------------------------	-----------	---------------------	-----------------------------------	-----------	------------	--	---------------------	-------

INVESTISSEMENT
DEPENSES

Total dépenses d'investissement		19 325,13	29 632,76	0,00	0,00	0,00	0,00	0,00	0,00	0,00	87 635,96	0,00	136 593,85
16	Remboursement d'emprunts	0,00	7 085,31	0,00	0,00	0,00	0,00	0,00	0,00	0,00	0,00	0,00	7 085,31
1641	Emprunts en euros	0,00	7 085,31	0,00	0,00	0,00	0,00	0,00	0,00	0,00	0,00	0,00	7 085,31
21	Immobilisations corporelles	0,00	22 547,45	0,00	0,00	0,00	0,00	0,00	0,00	0,00	0,00	0,00	22 547,45
2135	Installations générales	0,00	16 624,86	0,00	0,00	0,00	0,00	0,00	0,00	0,00	0,00	0,00	16 624,86
21536	Autres réseaux	0,00	0,00	0,00	0,00	0,00	0,00	0,00	0,00	0,00	0,00	0,00	0,00
2158	Autres matériels & outillage	0,00	298,90	0,00	0,00	0,00	0,00	0,00	0,00	0,00	0,00	0,00	298,90
2183	Matériel de bureau et info.	0,00	3 984,29	0,00	0,00	0,00	0,00	0,00	0,00	0,00	0,00	0,00	3 984,29
2184	Mobilier	0,00	1 519,40	0,00	0,00	0,00	0,00	0,00	0,00	0,00	0,00	0,00	1 519,40
2188	Autres immo corporelles	0,00	119,00	0,00	0,00	0,00	0,00	0,00	0,00	0,00	0,00	0,00	119,00
Opérations d'équipement		0,00	0,00	0,00	0,00	0,00	0,00	0,00	0,00	0,00	38 592,00	0,00	38 592,00
102 Travaux cours d'eau		0,00	0,00	0,00	0,00	0,00	0,00	0,00	0,00	0,00	23 892,00	0,00	23 892,00
107 Géomorphologie		0,00	0,00	0,00	0,00	0,00	0,00	0,00	0,00	0,00	14 700,00	0,00	14 700,00
Opérations pour compte de tiers		0,00	0,00	0,00	0,00	0,00	0,00	0,00	0,00	0,00	27 543,96	0,00	27 543,96
4541 Travaux effectués d'office		0,00	0,00	0,00	0,00	0,00	0,00	0,00	0,00	0,00	27 543,96	0,00	27 543,96
001 Solde d'exécution reporté de 2014		19 325,13	0,00	0,00	0,00	0,00	0,00	0,00	0,00	0,00	0,00	0,00	19 325,13

RECETTES

Total recettes d'investissement		0,00	64 389,14	0,00	0,00	0,00	0,00	0,00	0,00	0,00	72 854,00	0,00	137 243,14
10	Dotations Fonds divers Réserves	0,00	56 445,13	0,00	0,00	0,00	0,00	0,00	0,00	0,00	0,00	0,00	56 445,13
10222	FCTVA	0,00	6 370,00	0,00	0,00	0,00	0,00	0,00	0,00	0,00	0,00	0,00	6 370,00
1068	Excédents de fonctionnement	0,00	50 075,13	0,00	0,00	0,00	0,00	0,00	0,00	0,00	0,00	0,00	50 075,13
13	Subventions d'investissement	0,00	0,00	0,00	0,00	0,00	0,00	0,00	0,00	0,00	2 839,00	0,00	2 839,00
1322	Régions	0,00	0,00	0,00	0,00	0,00	0,00	0,00	0,00	0,00	0,00	0,00	0,00
1328	Autres	0,00	0,00	0,00	0,00	0,00	0,00	0,00	0,00	0,00	2 839,00	0,00	2 839,00
Opérations d'équipement		0,00	0,00	0,00	0,00	0,00	0,00	0,00	0,00	0,00	37 400,00	0,00	37 400,00
102 Travaux cours d'eau		0,00	0,00	0,00	0,00	0,00	0,00	0,00	0,00	0,00	13 400,00	0,00	13 400,00
105 Travaux continuité Cent Fonds		0,00	0,00	0,00	0,00	0,00	0,00	0,00	0,00	0,00	24 000,00	0,00	24 000,00
Opérations pour compte de tiers		0,00	0,00	0,00	0,00	0,00	0,00	0,00	0,00	0,00	32 615,00	0,00	32 615,00
4542 Travaux effectués d'office		0,00	0,00	0,00	0,00	0,00	0,00	0,00	0,00	0,00	32 615,00	0,00	32 615,00
Recettes d'ordre		0,00	7 944,01	0,00	0,00	0,00	0,00	0,00	0,00	0,00	0,00	0,00	7 944,01

SYNDICAT DU BASSIN VERSANT VOUGE - 21 - Budget SBV

CA 2015

IV - ANNEXES

PRESENTATION CROISEE PAR FONCTION - VUE D'ENSEMBLE (1)

IV

A1

Art (1)	Libellé	01 Opérations non ventilables	0 Services généraux des administrations (sauf 01)	1 Sécurité et salubrité publiques	2 Enseignement et formation	3 Culture	4 Sport et jeunesse	5 Interventions sociales et santé	6 Famille	7 Logement	8 Aménagement et services urbains, environnement	9 Action économique	TOTAL
040	Opérations d'ordre entre section	0,00	7 944,01	0,00	0,00	0,00	0,00	0,00	0,00	0,00	0,00	0,00	7 944,01
28051	Concessions et droits similaires	0,00	457,08	0,00	0,00	0,00	0,00	0,00	0,00	0,00	0,00	0,00	457,08
28158	Amort. autres matériels techniques	0,00	3 722,00	0,00	0,00	0,00	0,00	0,00	0,00	0,00	0,00	0,00	3 722,00
28182	Matériel de transport	0,00	2 137,00	0,00	0,00	0,00	0,00	0,00	0,00	0,00	0,00	0,00	2 137,00
28183	Matériel de bureau informatique	0,00	1 518,38	0,00	0,00	0,00	0,00	0,00	0,00	0,00	0,00	0,00	1 518,38
28184	Mobilier	0,00	109,55	0,00	0,00	0,00	0,00	0,00	0,00	0,00	0,00	0,00	109,55

FONCTIONNEMENT

DEPENSES

Total dépenses de fonctionnement		0,00	212 805,50	0,00	0,00	0,00	0,00	0,00	0,00	0,00	41 777,42	0,00	254 582,92
Charges à caractère général		0,00	24 985,86	0,00	0,00	0,00	0,00	0,00	0,00	0,00	41 777,42	0,00	66 763,28
60612	Energie-électricité	0,00	479,27	0,00	0,00	0,00	0,00	0,00	0,00	0,00	0,00	0,00	479,27
60622	Carburants	0,00	1 282,56	0,00	0,00	0,00	0,00	0,00	0,00	0,00	0,00	0,00	1 282,56
60632	F. de petit équipement	0,00	570,70	0,00	0,00	0,00	0,00	0,00	0,00	0,00	0,00	0,00	570,70
60636	Vêtements de travail	0,00	699,96	0,00	0,00	0,00	0,00	0,00	0,00	0,00	0,00	0,00	699,96
60644	Fournitures administratives	0,00	337,11	0,00	0,00	0,00	0,00	0,00	0,00	0,00	0,00	0,00	337,11
6068	Autres matières & fournitures	0,00	329,09	0,00	0,00	0,00	0,00	0,00	0,00	0,00	0,00	0,00	329,09
611	Contrats prestataires services	0,00	5 046,71	0,00	0,00	0,00	0,00	0,00	0,00	0,00	0,00	0,00	5 046,71
614	Charges loc. et de copropriété	0,00	725,12	0,00	0,00	0,00	0,00	0,00	0,00	0,00	0,00	0,00	725,12
61522	Entretien de bâtiments	0,00	210,72	0,00	0,00	0,00	0,00	0,00	0,00	0,00	0,00	0,00	210,72
61523	Entretien de voies et réseaux	0,00	0,00	0,00	0,00	0,00	0,00	0,00	0,00	0,00	0,00	0,00	0,00
61551	Entretien matériel roulant	0,00	531,37	0,00	0,00	0,00	0,00	0,00	0,00	0,00	1 924,80	0,00	1 924,80
61558	Entretien autres biens mobiliers	0,00	117,50	0,00	0,00	0,00	0,00	0,00	0,00	0,00	0,00	0,00	117,50
6156	Maintenance	0,00	865,99	0,00	0,00	0,00	0,00	0,00	0,00	0,00	0,00	0,00	865,99
616	Primes d'assurances	0,00	2 889,94	0,00	0,00	0,00	0,00	0,00	0,00	0,00	0,00	0,00	2 889,94
617	Etudes et recherches	0,00	0,00	0,00	0,00	0,00	0,00	0,00	0,00	0,00	37 715,42	0,00	37 715,42
6182	Doc. générale et Technique	0,00	69,00	0,00	0,00	0,00	0,00	0,00	0,00	0,00	0,00	0,00	69,00
6184	Versements à des organ. form.	0,00	0,00	0,00	0,00	0,00	0,00	0,00	0,00	0,00	0,00	0,00	0,00
6185	Frais de colloques, séminaires	0,00	0,00	0,00	0,00	0,00	0,00	0,00	0,00	0,00	0,00	0,00	0,00
6225	Indemn. comptable, régisseur	0,00	364,25	0,00	0,00	0,00	0,00	0,00	0,00	0,00	0,00	0,00	364,25
6226	Honoraires	0,00	0,00	0,00	0,00	0,00	0,00	0,00	0,00	0,00	1 866,00	0,00	1 866,00
6227	Frais d'actes, de contentieux	0,00	0,00	0,00	0,00	0,00	0,00	0,00	0,00	0,00	0,00	0,00	0,00
6231	Annonces et insertions	0,00	559,58	0,00	0,00	0,00	0,00	0,00	0,00	0,00	0,00	0,00	559,58
6232	Fêtes et cérémonies	0,00	0,00	0,00	0,00	0,00	0,00	0,00	0,00	0,00	0,00	0,00	0,00
6237	Publications	0,00	0,00	0,00	0,00	0,00	0,00	0,00	0,00	0,00	271,20	0,00	271,20

IV - ANNEXES

IV

PRESENTATION CROISEE PAR FONCTION - VUE D'ENSEMBLE (1)

A1

Art (1)	Libellé	01 Opérations non ventilables	0 Services généraux administratifs (sauf 01)	1 Sécurité et salubrité publiques	2 Enseignement et formation	3 Culture	4 Sport et jeunesse	5 Interventions sociales et santé	6 Famille	7 Logement	8 Aménagement et services urbains, environnement	9 Action économique	TOTAL
6238	Frais divers de publicité	0,00	473,00	0,00	0,00	0,00	0,00	0,00	0,00	0,00	0,00	0,00	473,00
6251	Voyages et déplacements	0,00	3 623,17	0,00	0,00	0,00	0,00	0,00	0,00	0,00	0,00	0,00	3 623,17
6257	Réceptions	0,00	1 281,14	0,00	0,00	0,00	0,00	0,00	0,00	0,00	0,00	0,00	1 281,14
6281	Frais d'affranchissement	0,00	395,01	0,00	0,00	0,00	0,00	0,00	0,00	0,00	0,00	0,00	395,01
6262	Frais de télécommunication	0,00	2 308,89	0,00	0,00	0,00	0,00	0,00	0,00	0,00	0,00	0,00	2 308,89
627	Services bancaires et assimilés	0,00	0,00	0,00	0,00	0,00	0,00	0,00	0,00	0,00	0,00	0,00	0,00
6281	Concours divers (cotisations)	0,00	0,00	0,00	0,00	0,00	0,00	0,00	0,00	0,00	0,00	0,00	0,00
62878	Remb. autres organismes	0,00	1 752,68	0,00	0,00	0,00	0,00	0,00	0,00	0,00	0,00	0,00	1 752,68
6288	Autres services extérieurs	0,00	73,70	0,00	0,00	0,00	0,00	0,00	0,00	0,00	0,00	0,00	73,70
012	Charges de personnel	0,00	158 047,28	0,00	0,00	0,00	0,00	0,00	0,00	0,00	0,00	0,00	158 047,28
6332	Cotisations au FNAL	0,00	101,38	0,00	0,00	0,00	0,00	0,00	0,00	0,00	0,00	0,00	101,38
6336	Cotisation CNG, CG de la FPT	0,00	2 743,18	0,00	0,00	0,00	0,00	0,00	0,00	0,00	0,00	0,00	2 743,18
6338	Autres impôts & taxes	0,00	304,65	0,00	0,00	0,00	0,00	0,00	0,00	0,00	0,00	0,00	304,65
64111	Rémunération principale (PT)	0,00	25 503,60	0,00	0,00	0,00	0,00	0,00	0,00	0,00	0,00	0,00	25 503,60
64112	N.B.I. sup. familial traitement	0,00	893,04	0,00	0,00	0,00	0,00	0,00	0,00	0,00	0,00	0,00	893,04
64118	Autres indemnités (PT)	0,00	8 917,20	0,00	0,00	0,00	0,00	0,00	0,00	0,00	0,00	0,00	8 917,20
64131	Rémunération	0,00	76 789,22	0,00	0,00	0,00	0,00	0,00	0,00	0,00	0,00	0,00	76 789,22
6451	Cotisations à l'URSSAF	0,00	27 145,22	0,00	0,00	0,00	0,00	0,00	0,00	0,00	0,00	0,00	27 145,22
6453	Cotisations caisses retraite	0,00	11 113,21	0,00	0,00	0,00	0,00	0,00	0,00	0,00	0,00	0,00	11 113,21
6454	Cotisations ASSEDIC	0,00	4 397,08	0,00	0,00	0,00	0,00	0,00	0,00	0,00	0,00	0,00	4 397,08
6456	Cotisations FNC suppl.fam.	0,00	0,00	0,00	0,00	0,00	0,00	0,00	0,00	0,00	0,00	0,00	0,00
6475	Médecine du travail	0,00	139,50	0,00	0,00	0,00	0,00	0,00	0,00	0,00	0,00	0,00	139,50
65	Autres charges gestion courante	0,00	21 052,40	0,00	0,00	0,00	0,00	0,00	0,00	0,00	0,00	0,00	21 052,40
6531	Indemnités élus	0,00	20 053,20	0,00	0,00	0,00	0,00	0,00	0,00	0,00	0,00	0,00	20 053,20
6533	Cotisations retraite élus	0,00	999,20	0,00	0,00	0,00	0,00	0,00	0,00	0,00	0,00	0,00	999,20
66	Charges financières	0,00	775,95	0,00	0,00	0,00	0,00	0,00	0,00	0,00	0,00	0,00	775,95
66111	Intérêts réglés à l'échéance	0,00	852,79	0,00	0,00	0,00	0,00	0,00	0,00	0,00	0,00	0,00	852,79
66112	ICNE rattachés	0,00	-76,84	0,00	0,00	0,00	0,00	0,00	0,00	0,00	0,00	0,00	-76,84
6615	Intérêts c/courants, dépôts	0,00	0,00	0,00	0,00	0,00	0,00	0,00	0,00	0,00	0,00	0,00	0,00
	Dépenses d'ordre	0,00	7 944,01	0,00	0,00	0,00	0,00	0,00	0,00	0,00	0,00	0,00	7 944,01
042	Opérations d'ordre entre section	0,00	7 944,01	0,00	0,00	0,00	0,00	0,00	0,00	0,00	0,00	0,00	7 944,01
6811	Dot.amort.immos incorp. & corp	0,00	7 944,01	0,00	0,00	0,00	0,00	0,00	0,00	0,00	0,00	0,00	7 944,01
RECETTES													
	Total recettes de fonctionnement	0,00	331 193,09	0,00	0,00	0,00	0,00	0,00	0,00	0,00	0,00	0,00	340 601,09

IV - ANNEXES

PRESENTATION CROISEE PAR FONCTION - VUE D'ENSEMBLE (1)

IV

A1

Art (1)	Libellé	01 Opérations non ventilables	0 Services généraux des administrations (sauf 01)	1 Sécurité et salubrité publiques	2 Enseignement et formation	3 Culture	4 Sport et jeunesse	5 Interventions sociales et santé	6 Famille	7 Logement	8 Aménagement et services urbains, environnement	9 Action économique	TOTAL
013	Atténuations de charges	0,00	745,37	0,00	0,00	0,00	0,00	0,00	0,00	0,00	0,00	0,00	745,37
6419	Remb. rémunérations de personnel	0,00	667,37	0,00	0,00	0,00	0,00	0,00	0,00	0,00	0,00	0,00	667,37
6459	Remb. sur charges de Sécu.	0,00	78,00	0,00	0,00	0,00	0,00	0,00	0,00	0,00	0,00	0,00	78,00
70	Produits des services	0,00	30,80	0,00	0,00	0,00	0,00	0,00	0,00	0,00	0,00	0,00	30,80
7035	Droits de chasse et pêche	0,00	30,80	0,00	0,00	0,00	0,00	0,00	0,00	0,00	0,00	0,00	30,80
74	Dotations et participations	0,00	135 982,73	0,00	0,00	0,00	0,00	0,00	0,00	0,00	9 408,00	0,00	145 390,73
74718	Autres	0,00	0,00	0,00	0,00	0,00	0,00	0,00	0,00	0,00	0,00	0,00	0,00
7472	Subv. région	0,00	30 599,04	0,00	0,00	0,00	0,00	0,00	0,00	0,00	0,00	0,00	30 599,04
74741	Particip. des communes du G1P	0,00	66 721,00	0,00	0,00	0,00	0,00	0,00	0,00	0,00	0,00	0,00	66 721,00
74759	Particip. des autres groupements	0,00	27 642,69	0,00	0,00	0,00	0,00	0,00	0,00	0,00	0,00	0,00	27 642,69
7478	Autres organismes	0,00	11 020,00	0,00	0,00	0,00	0,00	0,00	0,00	0,00	9 408,00	0,00	20 428,00
77	Produits exceptionnels	0,00	3 008,59	0,00	0,00	0,00	0,00	0,00	0,00	0,00	0,00	0,00	3 008,59
773	Mandats annulés (exerc. antérieur)	0,00	6,59	0,00	0,00	0,00	0,00	0,00	0,00	0,00	0,00	0,00	6,59
7788	Produits exceptionnels divers	0,00	3 000,00	0,00	0,00	0,00	0,00	0,00	0,00	0,00	0,00	0,00	3 000,00
002	Excédent de fonctionnement reporté	0,00	191 425,60	0,00	0,00	0,00	0,00	0,00	0,00	0,00	0,00	0,00	191 425,60

(1) Le croisement par nature est fait au niveau de chacun des articles budgétaires.

IV - ANNEXES

ELEMENTS DU BILAN
PRESENTATION CROISEE PAR FONCTION
DETAIL FONCTIONNEMENT

IV

A1.1

CHAPITRES	02 Administration générale	Total
DEPENSES TOTALES (1)	212 805,50	212 805,50
011 Charges à caractère général	24 985,86	24 985,86
012 Charges de personnel	158 047,28	158 047,28
023 Virement à la sect° d'investis.	0,00	0,00
042 Opérations d'ordre entre section	7 944,01	7 944,01
65 Autres charges gestion courante	21 052,40	21 052,40
66 Charges financières	775,95	775,95
RECETTES TOTALES (1)	331 193,09	331 193,09
002 Excédent antérieur reporté Fonc	191 425,60	191 425,60
013 Atténuations de charges	745,37	745,37
70 Produits des services	30,80	30,80
74 Dotations et participations	135 982,73	135 982,73
76 Produits financiers	0,00	0,00
77 Produits exceptionnels	3 008,59	3 008,59

CHAPITRES	Sous-fonction 02	
	020 Administration générale collect.	
CHAPITRES		
DEPENSES TOTALES (1)	212 805,50	
011 Charges à caractère général	24 985,86	
012 Charges de personnel	158 047,28	
023 Virement à la sect° d'investis.	0,00	
042 Opérations d'ordre entre section	7 944,01	
65 Autres charges gestion courante	21 052,40	
66 Charges financières	775,95	
RECETTES TOTALES (1)	331 193,09	
002 Excédent antérieur reporté Fonc	191 425,60	
013 Atténuations de charges	745,37	
70 Produits des services	30,80	
74 Dotations et participations	135 982,73	
76 Produits financiers	0,00	

(1) de l'exercice + restes à réaliser

IV - ANNEXES	
ELEMENTS DU BILAN	
PRESENTATION CROISEE PAR FONCTION	
DETAIL FONCTIONNEMENT	
	IV
	A1.1

Sous-fonction 02	
020	
Administration générale collect.	
77 Produits exceptionnels	3 008,59

(1) de l'exercice + restes à réaliser

IV - ANNEXES

ELEMENTS DU BILAN
PRESENTATION CROISEE PAR FONCTION
DETAIL FONCTIONNEMENT

IV

A1.1

CHAPITRES	83 Environnement	Total
DEPENSES TOTALES (1)	41 777,42	41 777,42
011 Charges à caractère général	41 777,42	41 777,42
RECETTES TOTALES (1)	9 408,00	9 408,00
74 Dotations et participations	9 408,00	9 408,00

CHAPITRES	Sous-fonction 83	
	833 Préservation du milieu naturel	
CHAPITRES		
DEPENSES TOTALES (1)	41 777,42	
011 Charges à caractère général	41 777,42	
RECETTES TOTALES (1)	9 408,00	
74 Dotations et participations	9 408,00	

IV - ANNEXES

IV

A1.2

ELEMENTS DU BILAN
PRESENTATION CROISEE PAR FONCTION
DETAIL INVESTISSEMENT

CHAPITRES	01 Opérations non ventilables	02 Administration générale	Total
DEPENSES TOTALES (1)	19 325,13	29 632,76	48 957,89
Non individualisées en opérations	19 325,13	29 632,76	48 957,89
001 Solde d'exécution d'inv. reporté	19 325,13	0,00	19 325,13
16 Remboursement d'emprunts	0,00	7 085,31	7 085,31
20 Immobilisations incorporelles	0,00	0,00	0,00
21 Immobilisations corporelles	0,00	22 547,45	22 547,45
RECETTES TOTALES (1)	0,00	64 389,14	64 389,14
Non affectées aux opérations	0,00	64 389,14	64 389,14
021 Virement de la section de fonct.	0,00	0,00	0,00
040 Opérations d'ordre entre section	0,00	7 944,01	7 944,01
10 Dotations Fonds divers Réserves	0,00	56 445,13	56 445,13
13 Subventions d'investissement (sauf 138)	0,00	0,00	0,00

CHAPITRES	Sous-fonction : 02	
	020 Administration générale collect.	
DEPENSES TOTALES (1)	29 632,76	
Non individualisées en opérations	29 632,76	
001 Solde d'exécution d'inv. reporté	0,00	
16 Remboursement d'emprunts	7 085,31	
20 Immobilisations incorporelles	0,00	
21 Immobilisations corporelles	22 547,45	
RECETTES TOTALES (1)	64 389,14	
Non affectées aux opérations	64 389,14	
021 Virement de la section de fonct.	0,00	
040 Opérations d'ordre entre section	7 944,01	
10 Dotations Fonds divers Réserves	56 445,13	
13 Subventions d'investissement (sauf 138)	0,00	

(1) de l'exercice + restes à réaliser. N'inscrira que les recettes spécifiquement affectées à un équipement

IV - ANNEXES

ELEMENTS DU BILAN

PRESENTATION CROISEE PAR FONCTION
DETAIL INVESTISSEMENT

IV

A1.2

CHAPITRES	83 Environnement	Total
DEPENSES TOTALES (1)	66 135,96	66 135,96
Non individualisées en opérations	0,00	0,00
20 Immobilisations incorporelles	0,00	0,00
21 Immobilisations corporelles	0,00	0,00
23 Immobilisations en cours	0,00	0,00
N° Opérations	66 135,96	66 135,96
107 Géomorphologie	14 700,00	14 700,00
102 Travaux cours d'eau	750,00	750,00
102 Travaux cours d'eau	23 142,00	23 142,00
110 Travaux 2015	27 543,96	27 543,96
RECETTES TOTALES (1)	72 854,00	72 854,00
Non affectées aux opérations	2 839,00	2 839,00
13 Subventions d'investissement (sauf 138)	2 839,00	2 839,00
Affectées aux opérations	70 015,00	70 015,00
102 Travaux cours d'eau	13 400,00	13 400,00
105 Travaux continuité Cent Fonds	24 000,00	24 000,00
107 Géomorphologie	0,00	0,00
110 Travaux 2015	32 615,00	32 615,00

Sous-fonction : 83

CHAPITRES	833 Préservation du milieu naturel
DEPENSES TOTALES (1)	66 135,96
Non individualisées en opérations	0,00
20 Immobilisations incorporelles	0,00
21 Immobilisations corporelles	0,00
23 Immobilisations en cours	0,00
N° Opérations	66 135,96
107 Géomorphologie	14 700,00
102 Travaux cours d'eau	750,00

(1) de l'exercice + restes à réaliser. N'inscrivez que les recettes spécifiquement affectées à un équipement

IV - ANNEXES

ELEMENTS DU BILAN
PRESENTATION CROISEE PAR FONCTION
DETAIL INVESTISSEMENT

Sous-fonction : 83	
833	
Préservation du milieu naturel	
102 Travaux cours d'eau	23 142,00
110 Travaux 2015	27 543,96
RECETTES TOTALES (1)	72 854,00
Non affectées aux opérations	2 839,00
13 Subventions d'investissement (sauf 138)	2 839,00
Affectées aux opérations	70 015,00
102 Travaux cours d'eau	13 400,00
105 Travaux continuité Cent Fonts	24 000,00
107 Géomorphologie	0,00
110 Travaux 2015	32 615,00

(1) de l'exercice + restes à réaliser. N'inscrire que les recettes spécifiquement affectées à un équipement

IV - ANNEXES

ELEMENTS DU BILAN - ETAT DE LA DETTE
TYPOLOGIE DE LA REPARTITION DE L'ENCOURS (1)IV
A2.4

Indices sous-jacents	(1) Indices en euros	(2) Indices inflation française ou zone euro ou écart entre ces indices	(3) Ecart d'indices zone euro	(4) Indices hors zone euro et écarts d'indices dont l'un est un indice hors zone euro	(5) Ecart d'indices hors zone euro	(6) Autres indices
Structure						
(A) Taux fixe simple. Taux variable simple. Echange de taux fixe contre taux variable ou inversement. Echange de taux structuré contre taux variable ou taux fixe (sens unique). Taux variable simple plafonné (cap) ou encadré (funnel)	1 100,00% 22 140,39					
(B) Barrière simple. Pas d'effet de levier						
(C) Option d'échange (swaption)						
(D) Multiplicateur jusqu'à 3 ; multiplicateur jusqu'à 5 capé						
(E) Multiplicateur jusqu'à 5						
(F) Autres types de structures						

(1) Cette annexe retrace le stock de dette au 31/12/2015 après opérations de couverture éventuelles.

IV - ANNEXES

IV

C1.1

AUTRES ELEMENTS D'INFORMATIONS - ETAT DU PERSONNEL AU 31/12/2015

GRADES OU EMPLOIS (1)	CATEGORIES (2)	EMPLOIS BUDGETAIRES (3)			EFFECTIFS POURVUS SUR EMPLOIS BUDGETAIRES EN ETPT (4)		
		EMPLOIS PERMANENTS A TEMPS COMPLET	EMPLOIS PERMANENTS A TEMPS NON COMPLET	TOTAL	AGENTS TITULAIRES	AGENTS NON TITULAIRES	TOTAL
FILIERE TECHNIQUE (c)		1	0	1	1	3	4
Ingénieur	A	1	0	1	1	2	3
Technicien	B	0	0	0	0	1	1
TOTAL GENERAL (b+c+d+e+ft+g+h+i+j+k)		1	0	1	1	3	4

(1) Les grades ou emplois sont désignés conformément à la circulaire n° NOR/INT/B/95/00102/C du 23 mars 1995. Les emplois fonctionnels sont également comptabilisés dans leur filière d'origine.

(2) Catégories : A, B ou C.

(3) Emplois budgétaires créés par l'assemblée délibérante : les emplois permanents à temps complet sont comptabilisés pour une unité, les emplois à temps non complet sont comptabilisés à hauteur de la quotité de travail prévue par la délibération créant l'emploi.

(4) Equivalent temps plein annuel travaillé (ETPT) : le décompte est proportionnel à l'activité des agents, mesurée par leur quotité de temps de travail et par leur période d'activité sur l'année :
 ETPT = Effectifs physiques * quotité de temps de travail * période d'activité dans l'année

Exemple : un agent à temps plein (quotité de travail = 100%) présent toute l'année correspond à 1 ETPT ; un agent à temps partiel, à 80% (quotité de travail = 80%) présent toute l'année correspond à 0,8 ETPT ; un agent à temps partiel, à 80% (quotité de travail = 80%) présent la moitié de l'année (ex : CDD de 6 mois, recrutement à mi-année) correspond à 0,4 ETPT (0,8 * 0,5).

(5) Par exemple : emplois dont les missions ne correspondent pas à un cadre d'emploi existant, « emplois spécifiques » régis par l'article 139 ter de la loi n°94-53 du 26 janvier 1984 etc.

IV - ANNEXES

AUTRES ELEMENTS D'INFORMATIONS - ETAT DU PERSONNEL AU 31/12/2015

	IV
	C1.1

AGENTS NON TITULAIRES EN FONCTION AU 31/12/2015	CATEGORIES (1)	SECTEUR (2)	REMUNERATION (3)		CONTRAT	
			Index (8)	Euros	Fondement du contrat (4)	Nature du contrat (5)
Agent occupant un emploi permanent (6)				0,00		
Ingénieur	A	TECH	458	0,00	3-3-2	CDD
Ingénieur	A	TECH	621	0,00	3-3-2	CDI
Technicien	B	TECH	374	0,00	3-3-1	CDD
TOTAL GENERAL				0,00		

(1) CATEGORIES: A, B et C.

(2) SECTEUR ADM : Administratif.
TECH : Technique.
URB : Urbanisme (dont aménagement urbain).
S : Social.

MS : Médico-social.
MT : Médico-technique.
SP : Sportif.
CULT : Culturel
ANIM : Animation.
PM : Police.
OTR : missions non rattachables à une filière.

(3) REMUNERATION : Référence à un indice brut (indiquer le niveau de l'indice brut) de la fonction publique ou en euros annuels bruts (indiquer l'ensemble des éléments de la rémunération brute annuelle).

(4) CONTRAT : Motif du contrat (loi du 26 janvier 1984 modifiée) :

3-a : article 3, 1^{ère} alinéa : accroissement temporaire d'activité.

3-b : article 3, 2^{ème} alinéa : accroissement saisonnier d'activité.

3-1 : remplacement d'un fonctionnaire autorisé à servir à temps partiel ou indisponible (maladie, maternité...).

3-2 : vacance temporaire d'un emploi.

3-3-1^{er} : absence de cadre d'emplois de fonctionnaires susceptibles d'assurer les fonctions correspondantes.

3-3-2^{ème} : emplois du niveau de la catégorie A lorsque les besoins des services ou la nature des fonctions le justifient.

3-3-3^{ème} : emplois de secrétaire de mairie des communes de moins de 1 000 habitants et de secrétaire des groupements composés de communes dont la population moyenne est inférieure à ce seuil.

3-3-4^{ème} : emplois à temps non complet des communes de moins de 1 000 habitants et des groupements composés de communes dont la population moyenne est inférieure à ce seuil, lorsque la quotité de temps de travail est inférieure à 50 %.

3-3-5^{ème} : emplois des communes de moins de 2 000 habitants et des groupements de communes de moins de 10 000 habitants dont la suppression dépend de la décision d'une autorité qui s'impose à la collectivité ou à l'établissement en matière de création, de changement de périmètre ou de suppression d'un service public.

3-4 : article 21 de la loi n°2012-347 : contrat à durée indéterminée obligatoirement proposée à un agent contractuel.

38 : article 38 travailleurs handicapés catégorie C.

47 : article 47 recrutements directs sur emplois fonctionnels

110 : article 110 collaborateurs de groupes de cabinets.

110-1 : collaborateurs de groupes d'élus.

A : autres (préciser).

(5) Indiquer si l'agent contractuel est titulaire d'un contrat à durée déterminée (CDD) ou d'un contrat à durée indéterminée (CDI). Les contrats particuliers devront être labellisés "Autres" et feront l'objet d'une précision (ex : "contrats aidés").

(6) Occupe un emploi permanent de la fonction publique territoriale, les agents non titulaires recrutés sur le fondement des articles 3, 110 et 110-1.

(7) Occupe un emploi non permanent de la fonction publique territoriale, les agents non titulaires recrutés sur le fondement des articles 3, 110 et 110-1.

(8) Si un contrat fixe comme référence de rémunération un traitement hors échelle, il convient de mentionner le chevron conformément à l'article 6 décret 85-1148 du 20 octobre 1985.

IV - ANNEXES

IV

ARRETE ET SIGNATURES

D2

Présenté par le Président,
 À Bessey les Cîteaux, le 17/03/2016
 Le Président,

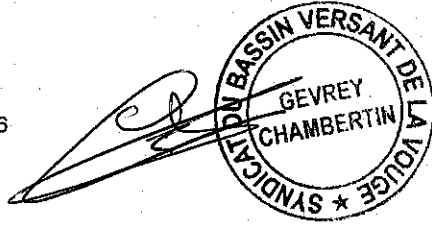

Nombre de membres en exercice : 86
 Nombre de membres présents : 56
 Nombre de suffrages exprimés : 72
 VOTES : Pour : 72
 Contre : -
 Abstention : -

Délibéré par le Conseil Syndical, réuni en session ordinaire.
 A Bessey les Cîteaux, le 17/03/2016

Date de convocation : 29/02/2016

Les membres du Conseil Syndical,

(Handwritten signatures of council members)

PREFECTURE DE LA REGION
 BOURGOGNE-FRANCHE-COMTE
 PREFECTURE DE LA COTE-D'OR
 Déposé le :

23 MARS 2016



Certifié exécutoire par le Président, compte tenu de la transmission en préfecture, le et de la publication le

A....., le

